



TRIBUNAL DE CONTAS DO ESTADO
RIO GRANDE DO NORTE



Radat Nacional de Transparência Pública

O maior repositório de informações sobre transparência pública do Brasil.

Antônio Gilberto de Oliveira Jales
Conselheiro Presidente do TCE/RN

O Radar Nacional de Transparência Pública é uma ferramenta eletrônica acessível pela internet que, ao mesmo tempo:

1. **divulga os índices de transparência ativa** de órgãos públicos de todo o país, apurados no levantamento realizado em 2022 pelos Tribunais de Contas com o apoio dos controladores internos;
2. **divulga os critérios de transparência** que são (ou não) atendidos em cada portal;
3. **serve de portal de entrada para todos os portais da transparência** dos órgãos públicos que tenham participado do levantamento.

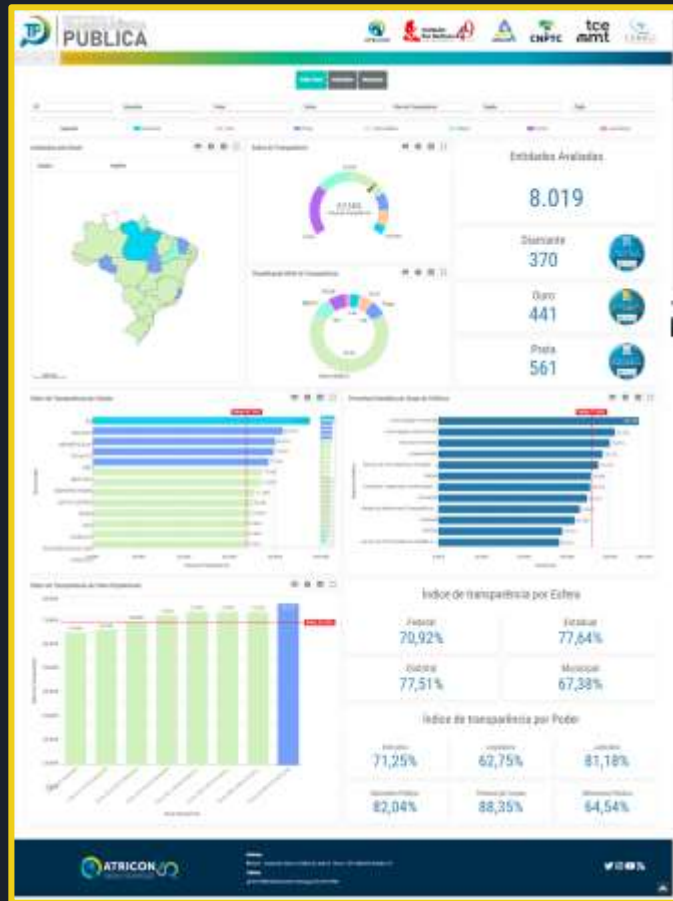

Como acessar?

1º passo - www.tce.rn.gov.br/



Como acessar?

1º passo - www.tce.rn.gov.br/

2º passo - clicar no banner





O Radar - Filtros

PROGRAMA NACIONAL DE TRANSPARÊNCIA PÚBLICA

ATRICON Instituto Rui Barbosa 49 ABRACOM CNPTC tce mt CONACI

Nome Formatado -- x
Rio Grande do Norte

Visão Geral Avaliações Respostas

UF Município Poder Esfera Nível de Transparência Região Órgão

Legendas: Diamante, Ouro, Prata, Intermediário, Básico, Inicial, Inexistente

Avaliações pelo Brasil Índice de Transparência Entidades Avaliadas

Estados Regiões

50,00%
67,66% Índice de Transparência
335

O Radar - **Filtros**

UF

Município

Poder

Esfera

**Nível de
Transparência**

Região

Órgão

UF

✕ ✓

🔍 Pesquisar na caixa de listagem

- Rio Grande do Norte ✓
- Acre
- Alagoas
- Amapá
- Amazonas
- Bahia
- Ceará
- Distrito Federal

Município

✕ ✓

🔍 Pesquisar na caixa de listagem

- Acari
- Açu
- Afonso Bezerra
- Água Nova
- Alcântara
- Almeida Filho
- Alto do Rodrigues
- Angicos

Poder

✕ ✓

🔍 Pesquisar na caixa de listagem

- Executivo ✓
- Legislativo ✓
- Defensoria Pública
- Judiciário
- Ministério Público
- Tribunal de Contas
- Servado

Esfera

✕ ✓

🔍 Pesquisar na caixa de listagem

- Estatual
- Municipal
- Distrito
- Federal

Nível de Transparência

✕ ✓

🔍 Pesquisar na caixa de listagem

- Básico
- Quase
- Investido
- Social
- Intermediário
- Quil
- Prata

Região

✕ ✓

🔍 Pesquisar na caixa de listagem

- NORDESTE ✓
- CENTRO-OESTE
- NORTE
- SUDESTE
- SUL

Órgão

✕ ✓

🔍 Pesquisar na caixa de listagem

- Câmara dos Vereadores ✓
- Prefeitura ✓
- Assembleia Legislativa
- Câmara dos Deputados
- Defensoria Pública Distrital
- Defensoria Pública Estadual
- Defensoria Pública Federal
- Governo Distrital

O Radar - Seções



PROGRAMA NACIONAL DE
TRANSPARÊNCIA PÚBLICA

ATRICON Instituto Rui Barbosa 49 ABRACOM CNPTC tce mt CONACI

Nenhuma seleção aplicada

Visão Geral Avaliações Respostas

UF Poder Nível de Transparência Região Órgão

Legendas Diamante Ouro Prata Intermediário Básico Inicial Inexistente

Avaliações pelo Brasil

Estados	Regiões
---------	---------

Índice de Transparência 50,00%

Entidades Avaliadas



O Radar - Seção: Visão Geral

PROGRAMA NACIONAL DE
TRANSPARÊNCIA PÚBLICA

ATRICON Instituto Rui Barbosa 49 ABRACOM CNPTC tce mt CONACI

Nenhuma seleção aplicada

Visão Geral Avaliações Respostas

UF Poder Nível de Transparência Região Órgão

Legendas Diamante Ouro Prata Intermediário Básico Inicial Inexistente

Avaliações pelo Brasil Estados Regiões Índice de Transparência 50,00% Entidades Avaliadas

O Radar - **Seção: Visão Geral**

Visão Nacional

Índice de Transparência: **67,56%** (Intermediário)

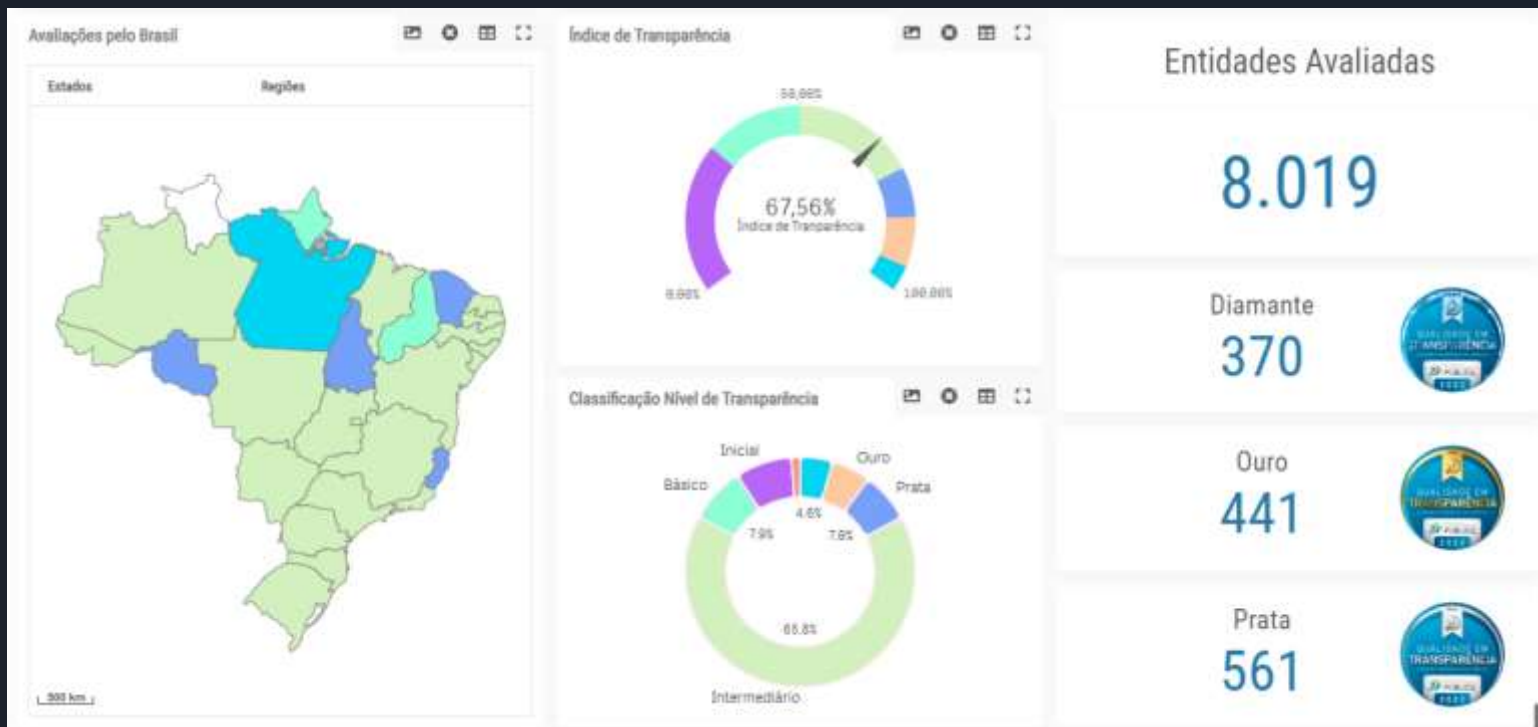

O Radar - **Seção: Visão Geral**

Visão Local: RN

Índice de Transparência: 67,58% (Intermediário)

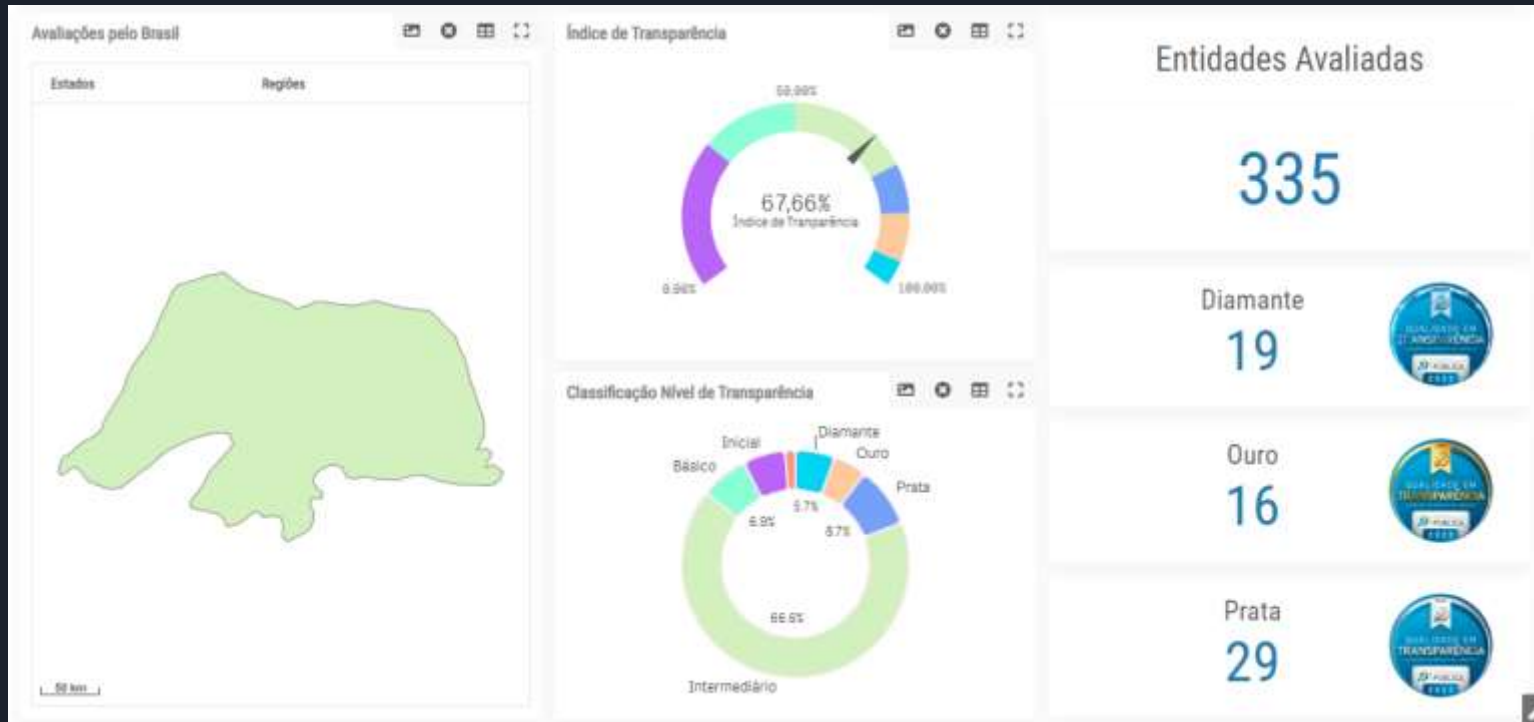

O Radar - Seções: Visão Geral

Índice de Transparência

Nacional

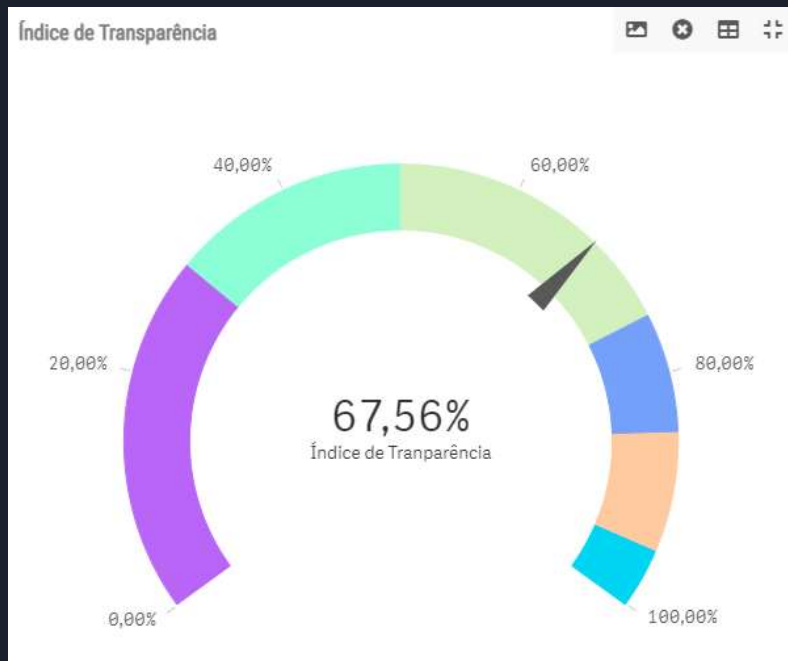

Rio Grande do Norte

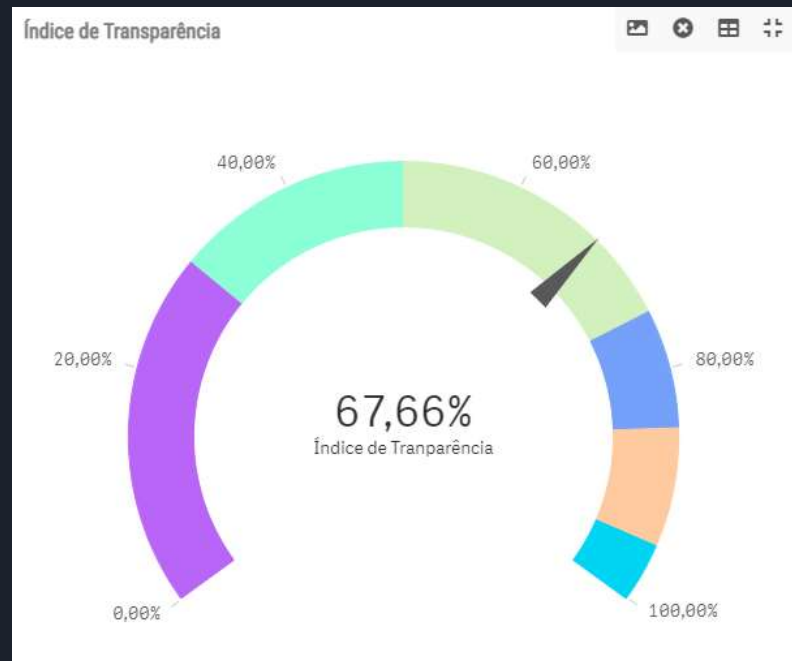

O Radar - Seção: Visão Geral

Índice de Transparência por Estado

Pará: 95,35%

Rio Grande do Norte: 67,66%

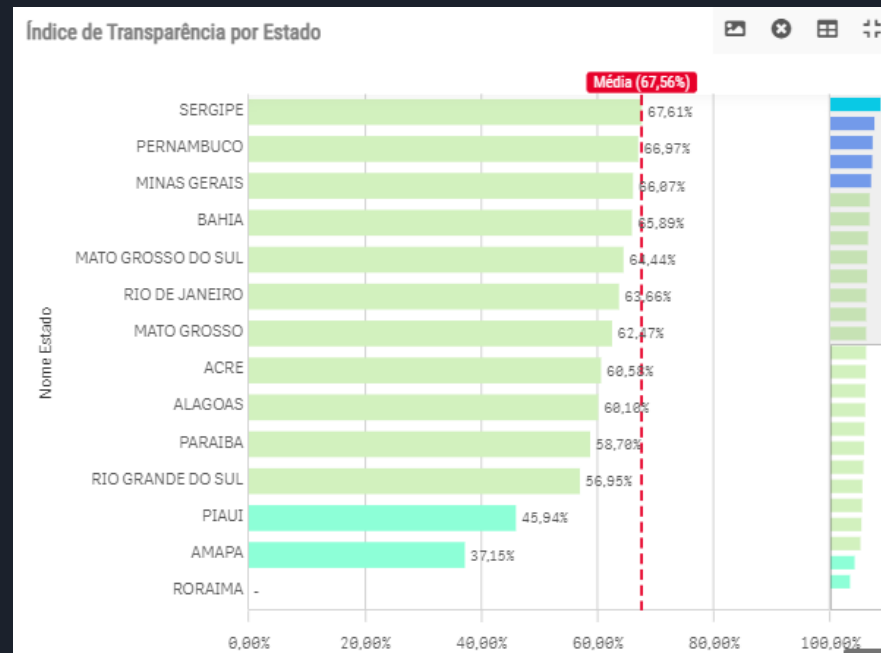
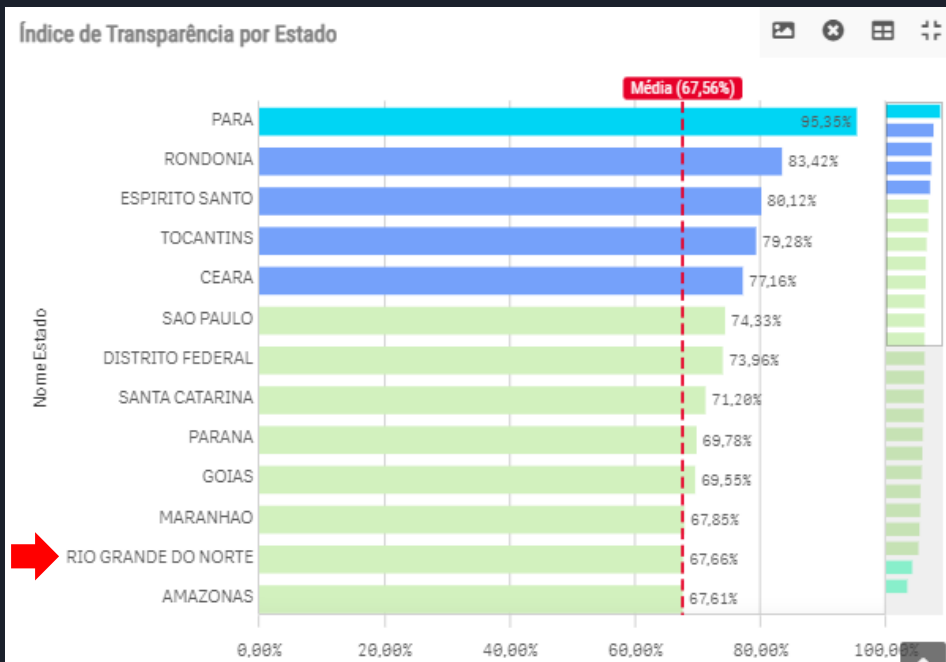



O Radar - Seção: Avaliações

PROGRAMA NACIONAL DE
TRANSPARÊNCIA PÚBLICA

ATRICON Instituto Rui Barbosa 49 ABRACOM CNPTC tce mt CONACI

Nenhuma seleção aplicada

Visão Geral **Avaliações** Respostas

UF Poder Nível de Transparência Região Órgão

Lista de Avaliações

Código Formul...	Data Envio	Poder do Ente Público	Esfera	Órgão	UF	Município
Totais						



O Radar - Seção: Avaliações

1º passo: filtrar um jurisdicionado.

Lista de Avaliações

Código Formul_	Data Envio	Poder do Ente Público	Esfera	Órgão	UF	Município
Totais						
970.1	03/08/2022 08:07:53	Executivo	Municipal	Prefeitura	Rio Grande do Norte	Acari
2590.1	04/10/2022 09:33:18	Legislativo	Municipal	Câmara dos Vereadores	Rio Grande do Norte	Acari
1520.1	16/08/2022 10:08:00	Executivo	Municipal	Prefeitura	Rio Grande do Norte	Açu
3074.2	09/09/2022 08:29:14	Legislativo	Municipal	Câmara dos Vereadores	Rio Grande do Norte	Açu
2175.1	04/08/2022 07:59:03	Executivo	Municipal	Prefeitura	Rio Grande do Norte	Afonso Bezerra
2924.2	06/09/2022 14:27:42	Legislativo	Municipal	Câmara dos Vereadores	Rio Grande do Norte	Afonso Bezerra
2177.1	04/08/2022 11:35:10	Executivo	Municipal	Prefeitura	Rio Grande do Norte	Água Nova
2620.1	30/09/2022 18:37:03	Legislativo	Municipal	Câmara dos Vereadores	Rio Grande do Norte	Água Nova
2044.1	29/08/2022 09:05:29	Executivo	Municipal	Prefeitura	Rio Grande do Norte	Alexandria
2961.1	29/08/2022 09:18:06	Legislativo	Municipal	Câmara dos Vereadores	Rio Grande do Norte	Alexandria
2844.1	08/08/2022 11:14:51	Executivo	Municipal	Prefeitura	Rio Grande do Norte	Almino Afonso
2440.1	09/08/2022 08:50:39	Legislativo	Municipal	Câmara dos Vereadores	Rio Grande do Norte	Almino Afonso
2619.1	29/08/2022 09:55:23	Executivo	Municipal	Prefeitura	Rio Grande do Norte	Alto do Rodrigues
2683.1	29/08/2022 10:06:55	Legislativo	Municipal	Câmara dos Vereadores	Rio Grande do Norte	Alto do Rodrigues
2373.1	09/08/2022 10:47:24	Executivo	Municipal	Prefeitura	Rio Grande do Norte	Angicos



O Radar - Seção: Avaliações

1º

Estado.

Órgão



🔍 *Pesquisar na caixa de listagem*

Câmara dos Vereadores

Prefeitura

Tribunal de Contas do Estado ✓

Assembleia Legislativa

Câmara dos Deputados

Defensoria Pública Distrital

Defensoria Pública Estadual

Defensoria Pública Federal

Lista de Avaliações

Código Formul_	Data Envio	Pod
Totais		
970.1	03/08/2022 08:07:53	Exec
2590.1	04/10/2022 09:33:18	Legis
1520.1	16/08/2022 10:08:00	Exec
3074.2	09/09/2022 08:29:14	Legis
2175.1	04/08/2022 07:59:03	Exec
2924.2	06/09/2022 14:27:42	Legis
2177.1	04/08/2022 11:35:10	Exec
2620.1	30/09/2022 18:37:03	Legis
2044.1	29/08/2022 09:05:29	Exec
2961.1	29/08/2022 09:18:06	Legis
2844.1	08/08/2022 11:14:51	Exec
2440.1	09/08/2022 08:50:39	Legis
2619.1	29/08/2022 09:55:23	Exec
2683.1	29/08/2022 10:06:55	Legis
2373.1	09/08/2022 10:47:24	Exec

UF	Município
Rio Grande do Norte	Acari
Rio Grande do Norte	Acari
Rio Grande do Norte	Açu
Rio Grande do Norte	Açu
Rio Grande do Norte	Afonso Bezerra
Rio Grande do Norte	Afonso Bezerra
Rio Grande do Norte	Água Nova
Rio Grande do Norte	Água Nova
Rio Grande do Norte	Alexandria
Rio Grande do Norte	Alexandria
Rio Grande do Norte	Almino Afonso
Rio Grande do Norte	Almino Afonso
Rio Grande do Norte	Alto do Rodrigue
Rio Grande do Norte	Alto do Rodrigue
Rio Grande do Norte	Angicos



O Radar - Seção: Avaliações

1º passo: filtrar um jurisdicionado.

Lista de Avaliações



Código Formul...	Data Envio	Poder do Ente Público	Esfera	Órgão	UF	Município
Totais						
8469.2	14/11/2022 21:49:36	Tribunal de Contas	Estadual	Tribunal de Contas do Estado	Rio Grande do Norte	Natal

O Radar - **Seção: Avaliações**

1º passo: filtrar um jurisdicionado.

2º passo: selecionar o jurisdicionado na Lista de Avaliações clicando na respectiva linha.

Código Formul...	Data Envio	Poder do Ente Público	Esfera	Órgão	UF	Município
Totais						
8469.2	14/11/2022 21:49:36	Tribunal de Contas	Estadual	Tribunal de Contas do Estado	Rio Grande do Norte	Natal

O Radar - **Seção: Avaliações**

1º passo: filtrar um jurisdicionado.

2º passo: selecionar o jurisdicionado na Lista de Avaliações clicando na respectiva linha.







3º passo: o sistema lista a quantidade de critérios atendidos.

#	Grupo	Critério	Exigibilidade	Qtde.	%
-				1	100,00%
1-97	Acessibilidade	Contém símbolo de acessibilidade em destaque	Obrigatória	1	100,00%
1-97	Acessibilidade	Exibição do "caminho" de páginas percorridas pelo usuário	Obrigatória	1	100,00%
1-97	Acessibilidade	Mapa do site	Obrigatória	1	100,00%
1-97	Acessibilidade	Opção de alto contraste	Obrigatória	1	100,00%
1-97	Acessibilidade	Redimensionamento de texto	Obrigatória	1	100,00%
1-97	Contratos	Existência de histórico das informações	Obrigatória	1	100,00%
1-97	Contratos	Existência de informações atualizadas	Obrigatória	1	100,00%
1-97	Contratos	Ferramenta de pesquisa específica (que permita pesquisar dentro deste conjunto de informações, possibilitando filtros específicos)	Obrigatória	1	100,00%
1-97	Contratos	Gravação de relatórios em diversos formatos	Obrigatória	1	100,00%
1-97	Contratos	Indicação do Fiscal do Contrato	Obrigatória	1	100,00%
1-97	Contratos	Íntegra dos contratos	Obrigatória	1	100,00%
1-97	Contratos	Íntegra dos termos aditivos	Obrigatória	1	100,00%
1-97	Contratos	Relação dos contratos celebrados, com o seu respectivo resumo	Obrigatória	1	100,00%
1-97	Despesa	Bem fornecido ou serviço prestado	Essencial	1	100,00%



O Radar - Seção: Respostas

 PROGRAMA NACIONAL DE
TRANSPARÊNCIA PÚBLICA

Nome Formatado ... Rio Grande do Norte
Descrição Órgão ... Tribunal de Contas do E...
Código Formulári... 8469.2

Respostas

UF Poder Nível de Transparência Região Órgão

Reposta da Avaliação

Código Formul...	Código Pergunta	Poder	Esfera	Município	Estado	Grupo Pergunta
Totais						



O Radar - Seção: Respostas

Com uma avaliação selecionada na aba de “Avaliações” o sistema lista as respostas da avaliação

Reposta da Avaliação															
Código Formulário	D... P...	Poder	Es...	Município	Estado	Grupo Pergunta	Ordem Pergu...	Pergunta	Exigibili...	Resp...	Link	Nota	Qtde.		
Totais							-					120	127		
8469.2	02.00	Tribunal de Contas	Estadual	NATAL	RIO GRANDE DO NORTE	Informações Prioritárias	1	A entidade pública possui site oficial e/ou portal de transparência próprio ou compartilhado na internet?	Essencial	Atende	www.tce.rn.gov.br	1	1		
8469.2	02.03	Tribunal de Contas	Estadual	NATAL	RIO GRANDE DO NORTE	Informações Prioritárias	2	O site contém ferramenta de pesquisa de conteúdo que permita o acesso à informação?	Obrigatória	Atende	www.tce.rn.gov.br	1	1		
8469.2	03.00	Tribunal de Contas	Estadual	NATAL	RIO GRANDE DO NORTE	Informações Institucionais	3	Competências	Obrigatória	Atende	http://www.tce.rn.gov.br/Institucional/Competenci...	1	1		
8469.2	03.03	Tribunal de Contas	Estadual	NATAL	RIO GRANDE DO NORTE	Informações Institucionais	4	Estrutura organizacional	Obrigatória	Atende	http://www.tce.rn.gov.br/as/Institucional/TCE/ORG...	1	1		
8469.2	03.06	Tribunal de Contas	Estadual	NATAL	RIO GRANDE DO NORTE	Informações Institucionais	5	Identificação dos responsáveis	Obrigatória	Atende	http://www.tce.rn.gov.br/Institucional/Composicao...	1	1		
8469.2	03.09	Tribunal de Contas	Estadual	NATAL	RIO GRANDE DO NORTE	Informações Institucionais	6	Endereços	Obrigatória	Atende	http://www.tce.rn.gov.br/#gsc.tab=0	1	1		
8469.2	03.12	Tribunal de Contas	Estadual	NATAL	RIO GRANDE DO NORTE	Informações Institucionais	7	Telefone	Obrigatória	Atende	https://www.tce.rn.gov.br/Home/TelefonesUteis#g...	1	1		
8469.2	03.15	Tribunal de Contas	Estadual	NATAL	RIO GRANDE DO NORTE	Informações Institucionais	8	Horário de atendimento	Obrigatória	Atende	http://www.tce.rn.gov.br/as/carta/index.html	1	1		
8469.2	03.18	Tribunal de Contas	Estadual	NATAL	RIO GRANDE DO NORTE	Informações Institucionais	9	Perguntas e respostas mais frequentes	Obrigatória	Atende	https://www.tce.rn.gov.br/Ouvidoria/DuvidasFrequ...	1	1		
8469.2	03.21	Tribunal de Contas	Estadual	NATAL	RIO GRANDE DO NORTE	Informações Institucionais	10	Canal de Comunicação com cidadão do tipo 'Fale Conosco', que permite ao interessado comunicar-se com órgão por via eletrônica ou telefônica	Recomendada	Atende	https://www.tce.rn.gov.br/Home/TelefonesUteis#g...	1	1		
8469.2	04.00	Tribunal de Contas	Estadual	NATAL	RIO GRANDE DO NORTE	Receita	11	Valores da receita pública arrecadada	Essencial	Atende	http://www.tce.rn.gov.br/Transparencia/Receitas	1	1		
8469.2	04.03	Tribunal de Contas	Estadual	NATAL	RIO GRANDE DO NORTE	Receita	12	Valores da receita pública prevista na LDA	Essencial	Atende	http://www.tce.rn.gov.br/Transparencia/Receitas	1	1		
8469.2	04.06	Tribunal de Contas	Estadual	NATAL	RIO GRANDE DO NORTE	Receita	13	Classificação orçamentária por natureza da receita (categoria econômica, origem, espécie)	Essencial	Atende	http://www.tce.rn.gov.br/Transparencia/Receitas	1	1		
8469.2	04.09	Tribunal de Contas	Estadual	NATAL	RIO GRANDE DO NORTE	Receita	14	Ferramenta de pesquisa específica (que permita	Obrigatória	Atende	http://www.tce.rn.gov.br/Transparencia/Receitas	1	1		

Resultado

Qualidade em Transparência



Ouro
16

7 Câmaras
9 Prefeituras



Diamante
19

10 Câmaras
8 Prefeituras
1 TCE



Prata
29

23 Câmaras
6 Prefeituras

Intermediário: 223

Básico: 23

Inicial: 20

Inexistente: 5



TRIBUNAL DE CONTAS DO ESTADO
RIO GRANDE DO NORTE

Obrigado!!!



PROGRAMA NACIONAL DE
TRANSPARÊNCIA
PÚBLICA