



PEDIDO DE COTAÇÃO Nº 02/2024- CIT-TCE

1. Solicitamos apresentar proposta para serviço de confecção de uma mesa de reunião para a Procuradoria do Ministério Público, Junto ao Tribunal de Contas do Estado -TCE/RN, conforme especificações, quantitativos constantes abaixo e desenho em anexo.

ITEM	DESCRIÇÃO	UNID.	QUANT.	PREÇO UNITÁRIO	PREÇO PARCIAL
1	MESA OVAL REVESTIDA EM FOLIADO DE MOGNO COM DETALHES DOS PÉS PRETO E COM VIDRO DE 6MM INCOLOR, CONFORME DESENHO EM ANEXO.	UND.	01		
	TOTAL		01		

Importa a presente proposta em R\$. (por extenso)

2. A empresa deverá cotar somente produto (s) e serviço (s) que atenda (m) integralmente às características mínimas solicitadas;
3. A proposta deverá ser apresentada com as quantidades, preço unitário e total, em moeda nacional, **já consideradas as despesas com tributos, fretes e demais custos que incidam direta ou indiretamente na aquisição, conforme quadro acima.**
4. Importa a presente proposta em R\$ 00,00 (valor por extenso).
5. Na elaboração de sua proposta comercial o fornecedor deverá especificar, em relação ao serviço/material:
 - a) Valor unitário e valor total
 - b) O prazo de entrega
 - c) O prazo de garantia
 - d) Enviar proposta em papel timbrado e assinado pelo representante da empresa**
 - e) Acusar recebimento da proposta
6. Quaisquer outras informações, através do fone-fax 3642-7365 ou no endereço da Sede do Tribunal Av. Getúlio Vargas, 690 – Petrópolis – Natal/RN.

Natal, fevereiro de 2024.

Atenciosamente,

Simone Rodrigues de Moraes
Coordenadora CIT – TCE/RN
Mat. 9.856-6



TCE CTM <tcectm@gmail.com>

Solicitação de orçamento

1 mensagem

TCE CTM <tcectm@gmail.com>

26 de fevereiro de 2024 às 12:29

Para: Erivan Brito <semarceneiro@gmail.com>, jairpinheiros@hotmail.com

Prezado Sr.

Segue em anexo o pedido de Orçamento.

Atenciosamente,

Simone Rodrigues de Moraes

Tribunal de Contas do Estado/RN

Coordenação de InfraEstrutura e Transportes - CIT/TC

Fone/Fax: (84) 3642-7352 / 3642-7365

Celular: (84) 98800-2434

e-mail: cit.tcern@gmail.com ou tcectm@gmail.com**Pedido de Cotação.pdf**

448K

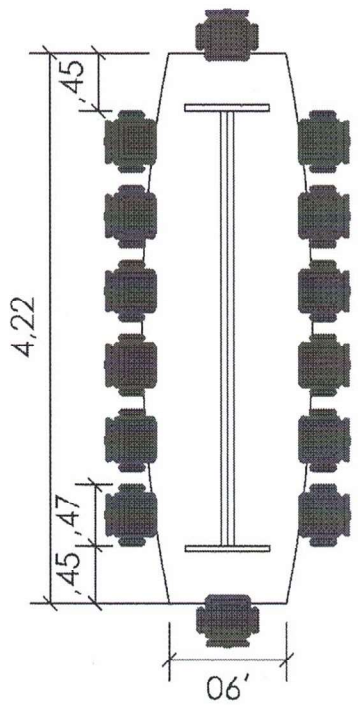
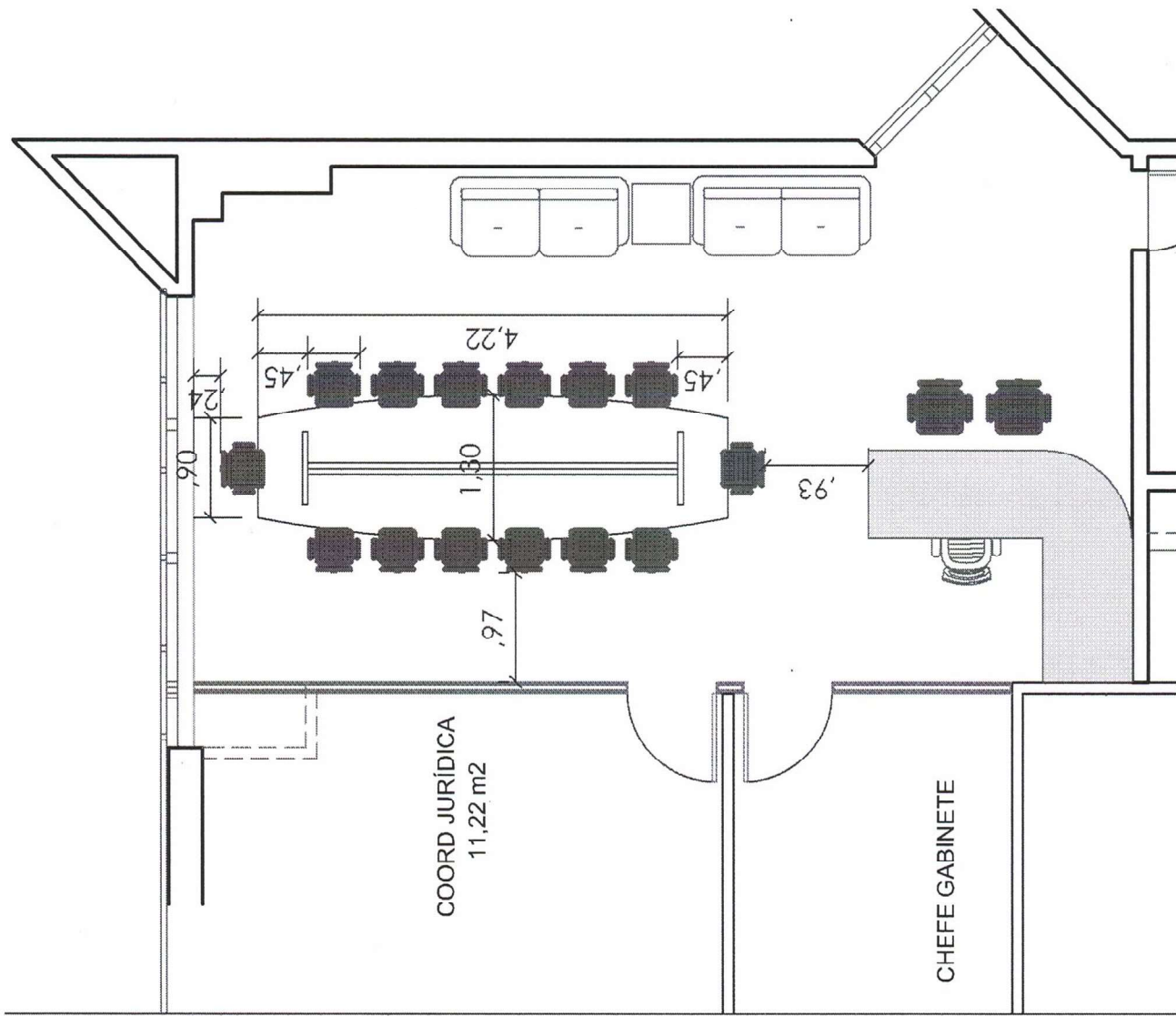

ITEM	DESCRIÇÃO	QUANT
01	Mesa reunião executiva com caixa de tomada 3600mm	01
02	Cadeira fixa sem apoio	13
03	Poltrona fixa Presidente base cromada	03
04	Sofá 02 lugares	02
05	Cadeira Presidente base giratória em couro preto	01

APROVADO
 04/08/2015
 Leung

ESCALA:
 s/escala

PRANCHA:
 01/1

CONTEÚDO:
 PLANTA BAIXA - 8º ANDAR - GABINETE PROCURADOR GERAL

SE MARCENEIRO LTDA

CNPJ:17150378000174

Endereço: Rua Dep. Joaquim Inácio de Carvalho Neto 80.

Contato: (84) 98887-5198 (Erivan) semarceneiro@gmail.com

CLIENTE: TRIBUNAL DE CONTAS DO RN

NATAL 23/02/2024

DESCRIÇÃO	Quanto.	VALOR UNIT.	A VALOR TOTAL
MESA OVAL REVESTIDA EM FOLIADO DE MOGNO COM DETALHES DOS PES PRETO E COM VIDRO DE 6MM INCOLOR	1	R\$=6.750,00	R\$=6.750,00
VALOR TOTAL R\$=6.750,00			

ERIVAN OLIVEIRA BRITO

Gerente de produção

ORÇAMENTO

Cliente: **TRIBUNAL DE CONTAS DO ESTADO DO RN - TCE/RN**

Arquiteto(a):

Assunto: **MESA**

Telefone:

FAX:

Celular:

Descrição	Valor (R\$)
MESA EM MDF REV C/ LAM DE MAD CURUPIXA E DET EM FORMICA PRETA 4.22 X 0.75 X 1.30	11.280,00

Condições de Pagamento: **CONTRA ENTREGA**

Prazo de Entrega: **30 DIAS APÓS A MEDIÇÃO**

Observações:

Total:	11.280,00
Desconto:	0,00
Total Contratado:	11.280,00

Natal, 28 de fevereiro de 2024

José Adonias de Azevedo
(Ailton)

TRIBUNAL DE CONTAS DO ESTADO DO RN - TCE/RN

OBSERVAÇÕES:

Orçamento de acordo com o projeto.

Mesa em Mdf revestida com lâmina de madeira curupixa com detalhes em formica preta e aplicação de verniz PU fosco e tampo de vidro de 06 mm lapidado dividido em duas partes.

Não faz parte deste orçamento: luminárias, instalações elétricas e hidráulicas, obra civil ou qualquer outro tipo de acabamento que não esteja especificado.

SERRARIA PINHEIROS

ENDEREÇO: RUA AUSTRIA, 155, PASSAGEM DE AREIA

RESPONSÁVEL: JAIR PINHEIRO

CNPJ: 07.057.894/0001-03

ORÇAMENTO Nº1 MESA EM MDF PADRÃO IPÊ COM VIDRO

CLIENTE: SRA. SIMONE

ARQUITETO(A): _____

LOCAL: Av. Pres. Getúlio Vargas, 690 - Petrópolis, Natal - RN, 59012-360

ITENS	L	A	M ²	CARAQUIT.	VALOR UNID.	QUANT.	VALOR TOTAL
1	1,3	4,22	5,486	MESA EM MDF PADRÃO IPÊ COM VIDRO	R\$ 15.360,80	1	R\$ 15.360,80
		M ²	5,486			VALOR TOTAL	R\$ 15.360,80

OBS: JÁ INCLUSO VIDRO

FORMA DE PAGAMENTO: 50% NO ATO DO FECHAMENTO DO CONTRATO
E O RESTANTE NA ENTREGA DO MÓVEL

PRAZO: A DEFINIR COM O CLIENTE

PARNAMIRIM

02/03/2024



PESQUISA DE PREÇOS

ASSUNTO: AQUISIÇÃO DE MESA PARA O MINISTÉRIO PÚBLICO TCE/RN

FORNECEDORES PESQUISADOS

FORNECEDOR 1: SE MARCENEIRO – CNJP: 17.150.378/0001-74

Endereço: R. Deputado Joaquim Inácio de Carvalho Neto, nº 80, Natal/RN

E-mail: semarceneiro@gmail.com - Fone: (84) 98887-5198

FORNECEDOR 2: POLLYANA MÓVEIS - CNPJ: 70.162.029/0001-55

Endereço: R. Eng. João Hélio Alves Rocha, nº 100-A – Planalto, Natal/RN

E-mail: pollyana@pollyanamoveis.com.br – CEP: 59.027-070

Fone: (84) 3218-4262

FORNECEDOR 3: SERRARIA PINHEIROS – CNPJ: 07.057.894/0001-03

Endereço: Rua Austria, nº 155, Passagem de Areia, Parnamirim/RN

Fone: (84) 99189-6576

Item	Descrição do Serviço	QUANT.	Fornecedor 1 Preço R\$	Fornecedor 2 Preço R\$	Fornecedor 3 Preço R\$
1	Contratação de empresa especializada, para a aquisição de uma mesa de reunião de 14 lugares, conforme as especificações contida no Termo de Referência.	01	R\$ 6.750,00	R\$ 11.280,00	R\$ 15.360,80
TOTAL			R\$ 6.750,00	R\$ 11.280,00	R\$ 15.360,80
Nestas condições, indicamos a empresa SE MARCENEIRO LTDA, CNPJ: 17.150.378/0001-74, que ofereceu a proposta mais vantajosa no valor de R\$ 6.750,00 (Seis mil, setecentos e cinquenta reais).					

Simone Rodrigue de Moraes
Coordenadora CIT-TCE/RN
Mat. 9856-6