



Diretoria de Administração Geral  
Coordenadoria de Infraestrutura e Transporte  
Setor de Transportes

**TERMO DE REFERÊNCIA**

**1. DO OBJETO.**

- 1.1. O objeto do presente Pregão consiste na **aquisição de 08 (oito) veículos automotores novos** para utilização na representação a serem fornecidos ao Tribunal de Contas do Estado do Rio Grande do Norte (TCE-RN).
- 1.2. Haverá, diante da presente aquisição, alienação simultânea de 08 (oito) veículos seminovos de propriedade do Tribunal de Contas do Estado do Rio Grande do Norte (TCE-RN), previamente avaliados, como parte do pagamento, conforme quadro a seguir e especificações constantes do item 4. Deste Termo:

VALOR PROPOSTO PARA OS VEÍCULOS NOVOS DO ITEM 1				
SUBITEM	DESCRIÇÃO	QTD	VALOR UNITÁRIO MÉDIO ESTIMADO	VALOR ESTIMADO TOTAL
1. Veículos a serem adquiridos pelo TCE/RN	Veículo para representação conforme descrição do item 4.	08	R\$ 149.037,50	R\$ 1.192.300,00
				<b>TOTAL (A)</b>
VEÍCULOS A SEREM ALIENADOS E RECEBIDOS PELO LICITANTE VENCEDOR COMO PARTE DO PAGAMENTO (B)				
DESCRIÇÃO DOS VEÍCULOS		PLACA	ANO	VALOR MÍNIMO PARA EFEITO DE ALIENAÇÃO
FORD FOCUS 2.0, AB, AC, DH, VE, TE, 2.0, 4P, FLEX		QNN9918	2017/2018	R\$ 45.511,00
FORD FOCUS 2.0, AB, AC, DH, VE, TE, 2.0, 4P, FLEX		QNN9919	2017/2018	R\$ 45.444,33
FORD FOCUS 2.0, AB, AC, DH, VE, TE, 2.0, 4P, FLEX		QNO4082	2017/2018	R\$ 45.444,33
FORD FOCUS 2.0, AB, AC, DH, VE, TE, 2.0, 4P, FLEX		QNN9915	2017/2018	R\$ 44.277,66
FORD FOCUS 2.0, AB, AC, DH, VE, TE, 2.0, 4P, FLEX		QNO4080	2017/2018	R\$ 44.944,33
FORD FOCUS 2.0, AB, AC, DH, VE, TE, 2.0, 4P, FLEX		QNN9916	2017/2018	R\$ 46.227,66
FORD FOCUS 2.0, AB, AC, DH, VE, TE, 2.0, 4P, FLEX		QNN0972	2017/2018	R\$ 45.861,00
FORD FOCUS 2.0, AB, AC, DH, VE, TE, 2.0, 4P, FLEX		QNO4079	2017/2018	R\$ 46.227,66
<b>TOTAL (B)</b>				<b>R\$ 363.937,97</b>
<b>VALOR MÉDIO ESTIMADO PARA EFEITO DE JULGAMENTO E PAGAMENTO DOS VEÍCULOS A SEREM ADQUIRIDOS PELO TCE-RN (C) (TOTAL A - TOTAL B)</b>				<b>R\$ 828.362,03</b>

- 1.3. A Autorização de Fornecimento poderá ser encaminhada via e-mail ou por meio da Empresa Brasileira de Correios e Telégrafos com A.R. (Aviso de Recebimento).
- 1.4. A contratação do objeto da presente licitação será prestada diretamente pela empresa vencedora, vedada a cessão, a transferência ou a subcontratação, total ou parcial. Caso o veículo seja fornecido por uma das filiais da vencedora do certame, deverão ser habilitadas, matriz e filial.
- 1.5. O VALOR A SER LANÇADO NO SITE COMPRAS.GOV.BR PARA EFEITO DE JULGAMENTO DAS PROPOSTAS É: C (TOTAL A - TOTAL B) e a adjudicação será por Grupo de itens, justificada em razão da obtenção da economia de escala, da ampla competitividade e do princípio da padronização.





**Diretoria de Administração Geral**  
**Coordenadoria de Infraestrutura e Transporte**  
**Setor de Transportes**

## **2. DA ALIENAÇÃO DE VEÍCULOS COMO PARTE DO PAGAMENTO.**

- 2.1. Parte do pagamento dos 08 (oito) veículos será dada na forma de alienação de veículos de propriedade do TCE-RN, conforme tabela constante no item 1.2. Os valores de alienação dos veículos foram obtidos tomando por base a média entre de avaliações de mercado por empresas especializadas no ramo e **valor venal** da tabela FIPE, conforme Anexo I.
- 2.2. Os **Laudos de Vistoria Cautelar** de cada veículo a ser alienado foram providenciados pela Administração, e se encontram disponibilizados no Anexo II a este Termo de Referência, com objetivo de subsidiar as propostas dos licitantes interessados.
- 2.3. Os valores de avaliação correspondem ao valor mínimo aceitável para alienação dos veículos a serem dados como parte do pagamento, para aquisição dos veículos novos.
- 2.4. As despesas com a transferência dos veículos entregues como parte de pagamento deverão ocorrer **por conta da Licitante vencedora** no prazo máximo de 30 (trinta) dias contados do recebimento dos recibos de transferência dos veículos.

## **3. DA JUSTIFICATIVA.**

- 3.1 Para atender a renovação de parte da frota do TCE/RN, desta feita abrangendo aqueles veículos utilizados na representação, os quais se encontram com mais de 04 (quatro) anos praticamente ininterruptos de utilização, devido ao cumprimento das atividades administrativas e institucionais desta Corte de Contas, resultando em custos de manutenção devido ao desgaste/depreciação destes carros.

## **4. DAS ESPECIFICAÇÕES DOS VEÍCULOS A SEREM ADQUIRIDOS PELO TCE/RN**

Ano de fabricação Modelo	2022/2022 (no mínimo) (zero km)
Carroceria	03 volumes, com 04 portas
Cilindrada / Potência	Mínima de 1.800 cm <sup>3</sup> / 140 hp
Combustível	Bicombustível (gasolina / etanol)
Número de lugares	5
Motor	3 cilindros no mínimo
Cor	Preto sólido
Capacidade do tanque de combustível	Mínima de 50 L
Capacidade do porta-malas	Mínima 400 L
Distância entre eixos	Mínima 250 cm
Comprimento	Mínimo de 430 cm
Direção	Hidráulica ou elétrica
Air-bag	Mínimo motorista e passageiro
Ar condicionado (instalado de fabrica)	Livre de CFC
Controle de tração e estabilidade	Sim, no mínimo
Freios ABS	Sim, no mínimo
Banco do motorista com regulagem	De altura ou altura + lombar
Coluna de direção	Ajustável em altura ou altura+profundidade
Câmbio	Automático
Computador de bordo	Sim



**Diretoria de Administração Geral**  
**Coordenadoria de Infraestrutura e Transporte**  
**Setor de Transportes**

Retrovisores externos com ajuste elétrico	Sim
Kit multimídia e entrada USB	Sim
Proteção para cárter e motor	Sim
Garantia	Mínima de 3 anos, sem limite de quilometragem.
Rodas de liga leve	A partir de 17"
Sensor de ré e câmera	Sim
Alarme antifurto	Sim. Com 02 (dois) controles remotos, sensor ultrassônico, com garantia mínima de 1 (um) ano.
Jogo de tapetes originais	Sim
Vidros elétricos	Sim, nas 4 portas.
Eficiência energética – Classificação PBE (IMETRO)	A ou B
<b>O veículo deverá ser entregue devidamente emplacado e licenciado pelo DETRAN/RN, ou seja, a licitante pagará as placas, o seguro obrigatório e demais taxas.</b>	Sim
O veículo deverá ser entregue na sede do TCE/RN <b>com quilometragem máxima de 05 (cinco) quilômetros rodados no hodômetro</b> , com seguro total para o período mínimo de 01 (um) ano, sendo a franquia normal e valores mínimos para danos materiais e corporais, a quantia de R\$ 150.000,00.	Sim
O veículo deverá ser entregue com película nos vidros laterais e traseiro, conforme as normas do DENATRAN.	Sim

## 5. DA OBRIGAÇÃO DAS PARTES

### 5.1 DA CONTRATADA

- 5.1.1. Apresentar, no momento da contratação, gerência responsável / preposto em nome da CONTRATADA.
- 5.1.2. Entregar o veículo no prazo, na forma e no local estabelecido neste Termo.
- 5.1.3. Responder, integralmente, por perdas e danos que vier a causar ao Tribunal ou a terceiros em razão de ação ou omissão, dolosa ou culposa, sua ou dos seus prepostos, independentemente de outras cominações contratuais ou legais a que estiver sujeita;
- 5.1.4. Reparar ou corrigir, às suas expensas, no todo ou em parte, o objeto do contrato em que se verificarem vícios, defeitos ou incorreções;
- 5.1.5. Manter, durante toda a execução do contrato, todas as condições de habilitação exigidas na licitação;





**Diretoria de Administração Geral**  
**Coordenadoria de Infraestrutura e Transporte**  
**Setor de Transportes**

- 5.1.6. Possuir concessionária na cidade de Natal/RN, com o escopo de se realizado os serviços de pós-venda, necessários ao bom funcionamento do veículo;
- 5.1.7. Substituir ou recuperar o veículo que, após a entrega e aceite, dentro do prazo de garantia, apresente defeitos de fabricação, no prazo máximo de 30 dias após a sua efetiva comunicação;
- 5.1.8. Assumir os ônus e responsabilidades pelo recolhimento de todos os tributos federais, estaduais e municipais que incidam ou venham a incidir sobre o objeto deste Termo de Referência;
- 5.1.9. Cumprir, às suas expensas, todas as cláusulas contratuais que definam suas obrigações;

**DA CONTRATANTE**

- 5.2.1 Emitir a nota de empenho;
- 5.2.2 Prestar as informações e os esclarecimentos atinentes ao objeto que venham a ser solicitados pela CONTRATADA;
- 5.2.3 Exercer a fiscalização do objeto entregue, na forma prevista na Lei nº 8.666/1993, procedendo ao atesto das respectivas faturas, com as ressalvas e/ou glosas que se fizerem necessárias;
- 5.2.4 Proporcionar todas as facilidades para que a CONTRATADA possa cumprir suas obrigações dentro dos prazos e condições estabelecidas no contrato;
- 5.2.5 Efetuar o pagamento dos veículos entregues nas condições estabelecidas na proposta vencedora do Certame;
- 5.2.6 Rejeitar, no todo ou em parte, os materiais entregues em desacordo com as respectivas especificações.

**6. DO PRAZO DE ENTREGA, DO FORNECIMENTO E DO RECEBIMENTO DOS VEÍCULOS.**

- 6.1 Os veículos deverão ser entregues no prazo máximo de 60 (sessenta) dias, a contar do recebimento da Nota de Empenho, em dias úteis, das 08:00h às 13:00h (horário local), no endereço:

TRIBUNAL DE CONTAS DO ESTADO DO RIO GRANDE DO NORTE  
Av. Presidente Getúlio Vargas, 690 – Ed. Dr. Múcio Vilar Ribeiro Dantas  
CEP 59012-360 – Petrópolis, Natal/RN.

- 6.2 As propostas apresentadas deverão conter, no mínimo, descrição do objeto (veículo), inclusive marca, ano de fabricação, ano a que se refere o modelo, preço da unidade e especificações mínimas relacionadas no item 4. deste Termo de Referência;



**Diretoria de Administração Geral**  
**Coordenadoria de Infraestrutura e Transporte**  
**Setor de Transportes**

- 6.3 As propostas apresentadas com especificações inferiores às tratadas no item 4. deste Termo de Referência não serão aceitas;
- 6.4 O critério para julgamento da posposta será o de menor preço;
- 6.5 O TCE/RN fará as aquisições mediante a assinatura de Ordem de Compra e emissão de Nota de Empenho;
- 6.6 Como condição para a assinatura de Ordem de Compra e para emissão da Nota de Empenho, a adjudicatária deverá estar em situação de regularidade junto ao SICAF ou possuir as pertinentes certidões comprobatórias de situação regular perante a Fazenda Federal, Seguro Social e Fundo de Garantia por Tempo de Serviço (FGTS);
- 6.7 A Administração possui discricionariedade para emitir a quantidade de Notas de Empenho que entender necessárias para atender às suas necessidades;
- 6.8 A Licitante adjudicatária fica obrigada a aceitar, nas mesmas condições deste Edital e seus anexos, os acréscimos que se fizerem necessários até 25% (vinte e cinco por cento) do valor inicial atualizado do objeto adjudicado do valor inicial atualizado do objeto adjudicado;
- 6.9 É de inteira responsabilidade do fornecedor a entrega dos produtos, devendo observar prazos e especificações exigidas, sujeitando-se ao Código de Defesa do Consumidor;
- 6.10 Os carros serão recebidos provisoriamente imediatamente após efetuada a entrega, para efeito de posterior verificação da conformidade dos veículos com as especificações;
- 6.11 O recebimento provisório dos produtos não implica a aceitação dos mesmos;
- 6.12 Caso algum veículo entregue esteja em desacordo com as especificações exigidas neste termo de referência ou apresentarem vício de qualidade ou impropriedade para o uso serão recusados e devolvidos e a licitante vencedora será obrigada a substituí-los no prazo de 30 (trinta) dias, contados da data de recebimento da notificação escrita, sob pena de incorrer em atraso quanto ao prazo de execução;
- 6.13 Somente após a verificação do enquadramento dos veículos entregues nas especificações definidas no termo de referência e na proposta vencedora, dar-se-á o recebimento definitivo, por servidor responsável pelo setor de transporte ou por outro que venha a ser designado pela administração do TCE/RN, no prazo máximo de 5 (cinco) dias úteis a contar do recebimento provisório;
- 6.14 Os veículos deverão ser entregues em perfeito estado e com plenas condições de uso;
- 6.15 Os veículos de propriedade do TCE/RN, a serem dados como parte do pagamento para aquisição do objeto licitado, serão entregues ao licitante vencedor em prazo máximo de 15 (quinze) dias corridos contados do recebimento definitivo. A Entrega dos veículos ocorrerá na Sede do TCE/RN diretamente ao Preposto da Contratada.





**Diretoria de Administração Geral**  
**Coordenadoria de Infraestrutura e Transporte**  
**Setor de Transportes**

- 6.17 A licitante vencedora, após receber a Ordem de Compra, obriga-se a efetuar a entrega dos veículos e emitir nota fiscal nas quantidades e descrições estabelecidas na nota de empenho;
- 6.18 A Nota Fiscal, referente aos veículos entregues, deverá conter a indicação do veículo, conforme a discriminação da Nota de Empenho, marca/modelo, quantidade e os preços unitário e total;
- 6.19 No preço apresentado pela licitante deverão estar inclusos tributos, fretes, tarifas e as despesas decorrentes da execução do contrato.

**7. DA FORMA DE PAGAMENTO.**

- 7.1 O pagamento será efetuado em moeda corrente nacional por meio de ordem bancária com valor total e crédito em conta corrente, dentro do prazo legalmente estabelecido.
- 7.2 O pagamento ocorrerá somente após a apresentação ao TCE/RN do Registro de Comunicado de Venda em cartório ou após a devida comprovação da transferência dos veículos utilizados como parte do pagamento para o nome do Contratado. Todas as despesas cartoriais e referentes à transferência correrão por conta da Contratada.

**8. DA GARANTIA**

- 8.1. Prazo mínimo de garantia de 36 (trinta e seis) meses, sem limite de quilometragem, sendo que os três primeiros meses compreendem a garantia legal e os demais a garantia contratual, que é complementar àquela;
- 8.2. As condições de garantia deverão incluir a substituição do veículo, se durante o período de 30 dias, contados da entrega definitiva dos mesmos, apresentarem defeitos sistemáticos de fabricação, devidamente comprovados pela constante necessidade de manutenção corretiva. Durante o prazo da substituição ora prevista, deverá ser fornecido ao TCE-RN, pelo licitante vencedor, outro veículo com as mesmas características do objeto ora licitado.

Natal, 31 de agosto de 2022.

  
\_\_\_\_\_  
**Pedro Ernesto Cauchioli Moura**  
**Chefe do Setor de Transportes do TCE/RN**



**TRIBUNAL DE CONTAS DO ESTADO**  
**RIO GRANDE DO NORTE**

Diretoria de Administração Geral  
Coordenadoria de Compras e Suprimentos

**ANEXO I - TERMO DE REFERÊNCIA**  
**QUADRO DE PESQUISA AVALIATIVA – VEÍCULOS SEMINOVOS TCE/RN**

ITEM	ESPECIFICAÇÃO	ANTONIO ELANO DE LIMA SOUSA ME	DUNAS COMÉRCIO DE VEÍCULOS LTDA	VALOR VENAL - TABELA FIPE	PREÇO MÉDIO DE MERCADO - VALOR MÍNIMO ACEITÁVEL
01	Marca/Fabricante: Ford Ano/Modelo:2017/2018 – FOCUS. <b>Placa: QNN9918</b>	R\$ 36.700,00	R\$ 43.000,00	R\$ 56.833,00	<b>R\$ 45.511,00</b>
02	Marca/Fabricante: Ford Ano/Modelo:2017/2018 – FOCUS. <b>Placa: QNN9919</b>	R\$ 36.500,00	R\$ 43.000,00	R\$ 56.833,00	<b>R\$ 45.444,33</b>
03	Marca/Fabricante: Ford Ano/Modelo:2017/2018 – FOCUS. <b>Placa: QNO4082</b>	R\$ 36.500,00	R\$ 43.000,00	R\$ 56.833,00	<b>R\$ 45.444,33</b>
04	Marca/Fabricante: Ford Ano/Modelo:2017/2018 – FOCUS. <b>Placa: QNN9915</b>	R\$ 36.000,00	R\$ 40.000,00	R\$ 56.833,00	<b>R\$ 44.277,66</b>
05	Marca/Fabricante: Ford Ano/Modelo:2017/2018 – FOCUS. <b>Placa: QNO4080</b>	R\$ 36.000,00	R\$ 42.000,00	R\$ 56.833,00	<b>R\$ 44.944,33</b>



**TRIBUNAL DE CONTAS DO ESTADO**  
**RIO GRANDE DO NORTE**

Diretoria de Administração Geral  
Coordenadoria de Compras e Suprimentos

06	Marca/Fabricante: Ford Ano/Modelo:2017/2018 – FOCUS. <b>Placa: QNN9916</b>	R\$ 36.850,00	R\$ 45.000,00	R\$ 56.833,00	<b>R\$ 46.227,66</b>
07	Marca/Fabricante: Ford Ano/Modelo:2017/2018 – FOCUS. <b>Placa: QNN0972</b>	R\$ 36.750,00	R\$ 44.000,00	R\$ 56.833,00	<b>R\$ 45.861,00</b>
08	Marca/Fabricante: Ford Ano/Modelo:2017/2018 – FOCUS. <b>Placa: QNO4079</b>	R\$ 36.850,00	R\$ 45.000,00	R\$ 56.833,00	<b>R\$ 46.227,66</b>
<b>Total</b>		R\$ 292.150,00	R\$ 345.000,00	R\$ 454.664,00	<b>R\$ 363.937,97</b>





**TRIBUNAL DE CONTAS DO ESTADO**  
**RIO GRANDE DO NORTE**

Diretoria de Administração Geral  
Coordenadoria de Compras e Suprimentos

**ANEXO II - TERMO DE REFERÊNCIA**

**LAUDOS DE VISTORIA CAUTELAR E FOTOS – VEÍCULOS SEMINOVOS TCE/RN**

**DADOS GERAIS:**

DATA:	27/06/2022	STATUS:	<b>APROVADO</b>
CLIENTE:	NATAL TRIBUNAL DE CONTAS DO ESTADO DO RIO G DO NORTE	Nº DO LAUDO:	1834677
UNIDADE:	NATAL	VISTORIADOR:	ANDECLEIBRO BENEDITO DE

**DADOS DO VEICULO:**

FABRICANTE/MARCA:	FORD	MODELO/VERSÃO:	FOCUS
ANO FAB./MODELO:	2017 / 2018	COR:	PRETA
PLACA:	QNN9918	CIDADE:	NATAL
Nº DO CHASSI NO VEÍC.:	8AFSZZFFCJJ062284	Nº DO MOTOR NO VEÍC.:	U4DAJJ062284
Nº DO CHASSI NA BIN:	8AFSZZFFCJJ062284	Nº DO MOTOR NA BIN:	U4DAJJ062284
Nº DO CHASSI NO CRLV:	8AFSZZFFCJJ062284	Nº DO MOTOR NO CRLV:	U4DAJJ062284
Nº DO CÂMBIO NO VEÍC.:	OBSTRUÍDO	COMBUSTÍVEL:	FLEX
Nº DO CÂMBIO NA BIN:	N/C	KM:	63909

**1 - CONDIÇÃO DA NUMERAÇÃO DO CHASSI:**

- ✓ DENTRO DOS PADRÕES DO FABRICANTE

**2 - CONDIÇÃO DA NUMERAÇÃO DO MOTOR:**

- ✓ DENTRO DOS PADRÕES

**3 - CONDIÇÃO DA NUMERAÇÃO DO CÂMBIO:**

- ✓ NÃO CADASTRADA NA BIN
- ✓ OBSTRUÍDA / SEM ACESSO (ITEM EXCLUÍDO DE PARECER)

**4 - CONDIÇÕES DAS ETIQUETAS ETA:**

- ASSOALHO
- ✓ NÃO OBRIGATÓRIA
- BATENTE DA PORTA
- ✓ ORIGINAL / DENTRO DOS PADRÕES DO FABRICANTE
- COMPARTIMENTO DO MOTOR
- ✓ ORIGINAL / DENTRO DOS PADRÕES DO FABRICANTE

**5 - DATA DO CINTO DE SEGURANÇA:**

- DIANTEIRO DIREITO
- ✓ COMPATÍVEL COM O ANO DO VEÍCULO -
- DIANTEIRO ESQUERDO
- ✓ COMPATÍVEL COM O ANO DO VEÍCULO -
- TRASEIRO DIREITO
- ✓ COMPATÍVEL COM O ANO DO VEÍCULO -
- TRASEIRO ESQUERDO
- ✓ COMPATÍVEL COM O ANO DO VEÍCULO -

**6 - CONDIÇÃO DA GRAVAÇÃO DO CHASSI NOS VIDROS:**

- VIDRO DA PORTA DIANTEIRA DIREITA
- ✓ ORIGINAL / DENTRO DOS PADRÕES DO FABRICANTE -
- VIDRO DA PORTA DIANTEIRA ESQUERDA
- ✓ ORIGINAL / DENTRO DOS PADRÕES DO FABRICANTE -
- VIDRO DA PORTA TRASEIRA DIREITA
- ✓ ORIGINAL / DENTRO DOS PADRÕES DO FABRICANTE -
- VIDRO DA PORTA TRASEIRA ESQUERDA
- ✓ ORIGINAL / DENTRO DOS PADRÕES DO FABRICANTE -
- VIDRO DIANTEIRO (PARA-BRISA)
- ✓ ORIGINAL / DENTRO DOS PADRÕES DO FABRICANTE -
- VIDRO TRASEIRO (VIGIA)
- ✓ ORIGINAL / DENTRO DOS PADRÕES DO FABRICANTE -

**7 - CONDIÇÕES DA PLACA:**

- ✓ PLACA E TARJETA EM CONFORMIDADE

**8 - CONDIÇÕES DA ESTRUTURA DA CARROÇARIA:**

- ✓ APRESENTA AVARIAS E REPAROS QUE NÃO AFETAM A ESTRUTURA DA CARROÇARIA

**9 - REGISTRO E HISTÓRICO DE LEILÃO / SINISTRO / ROUBO E FURTO:**

- ✓ NENHUM REGISTRO ENCONTRADO

**OBSERVAÇÕES DO VEÍCULO:**

NADA CONSTA

**OBSERVAÇÕES GERAIS:**

O presente laudo possui caráter informativo de análise particular do veículo vistoriado, não substituindo a Perícia Oficial do Instituto de Criminalística - A unidade Super Visão prestadora de serviço abaixo descrita não se responsabiliza por quaisquer modificações posteriores a realização do laudo, baseados nos itens que contemplam esta vistoria, sendo que sua validade é no exato momento da vistoria - O status/resultado final do presente laudo segue o critério de avaliação desenvolvido pela Super Visão Perícias Vistorias Ltda, podendo este ser alterado a qualquer momento, sem prévia comunicação. A unidade Super Visão prestadora de serviço abaixo descrita, repassa na íntegra os dados fornecidos pela empresa de consulta/pesquisa, não se responsabilizando pelas informações dos mesmos. Informamos que as nomenclaturas dos resultados foram alteradas para Aprovado com Apontamento (substituindo a Ressalva) e Não Conforme (substituindo o Reprovado). Última revisão de Critérios: 11/03/19. Não nos responsabilizamos por eventuais divergências de Status ref. a esta revisão/atualização.

**Critério de avaliação da seguradoras:**

Ao receber este laudo, o cliente fica ciente que as companhias de seguro possuem seus próprios métodos e critérios de avaliação do risco para aceitação ou não de automóveis, por esse motivo informamos que o critério de avaliação da Super Visão bem como o resultado final da vistoria, independe da aceitação ou não da seguradora.



DOCUMENTO ASSINADO ELETRONICAMENTE COM FUNDAMENTO NO ART. 6º. 1º, DO DECRETO Nº 8.539, DE 8 DE OUTUBRO DE 2015 EM 27/06/2022 13:46:49 PM, CONFORME HORÁRIO OFICIAL DE BRASÍLIA, POR A S R DA SILVA FILHO - SUPER VISÃO VISTORIAS AUTOMOTIVAS. A autenticação deste documento pode ser conferida no site: <https://www.supervisao.com/>

Responsável técnico pelo laudo: ANDECLEIBRO BENEDITO DE LIMA - 873858746;  
Conferido por: LEVI RENAN SILVA DOS SANTOS - 002742613.

Eu, NATAL TRIBUNAL DE CONTAS DO ESTADO DO RIO G DO NORTE declaro ter recebido o seguinte da: A S R DA SILVA FILHO - SUPER VISÃO VISTORIAS AUTOMOTIVAS e CNPJ: 35920680000146 e compreendido todas as informações contidas neste laudo no ato da inspeção do veículo, concordando que quaisquer esclarecimentos futuros sobre as condições do veículo ora vistoriado somente poderão ser solicitados por mim. Não verificamos a procedência da informação de hodometro em nossas vistorias devido a inexistência de ferramentas que permitam 100% de assertividade.





FOTOGRAFIAS DO LAUDO: 1834677

CHASSI



MOTOR



FRENTE



TRASEIRA



PLACA



DATA DO CINTO DE SEGURANÇA



CÂMBIO



ETIQUETA ETA MOTOR



KM



PROTEGIDO POR  
**SUPER VISÃO**

DOCUMENTO ASSINADO ELETRONICAMENTE COM FUNDAMENTO NO ART. 6º. 1º, DO DECRETO Nº 8.539, DE 8 DE OUTUBRO DE 2015 EM 27/06/2022 13:46:50 PM, CONFORME HORÁRIO OFICIAL DE BRÁSILIA, POR A S R DA SILVA FILHO - SUPER VISÃO VISTORIAS AUTOMOTIVAS. A autenticação deste documento pode ser conferida no site: <https://www.supervisao.com/>

Responsável técnico pelo laudo: ANDECLEIBRO BENEDITO DE LIMA - 873858746;  
Conferido por: LEVI RENAN SILVA DOS SANTOS - 002742613.

Eu, NATAL TRIBUNAL DE CONTAS DO ESTADO DO RIO G DO NORTE declaro ter recebido o seguinte da: A S R DA SILVA FILHO - SUPER VISÃO VISTORIAS AUTOMOTIVAS e CNPJ: 3592068000146 e compreendido todas as informações contidas neste laudo no ato da inspeção do veículo, concordando que quaisquer esclarecimentos futuros sobre as condições do veículo ora vistoriado somente poderão ser solicitados por mim. Não verificamos a procedência da informação de hodometro em nossas vistorias devido a inexistência de ferramentas que permitam 100% de assertividade.



FOTOGRAFIAS DO LAUDO: 1834677

LACRE



FOTO ETA COLUNA



TORRE AMORT DIANT / DIREITA



TORRE AMORT DIANT / ESQUERDA



LONGARINA DIANT / DIREITA



LONGARINA DIANT / ESQUER



LONGARINA TRASEIRA / DIREITA



LONGARINA TRASEIRA / ESQUERDA



GRAVAÇÃO DO VIDRO



DOCUMENTO ASSINADO ELETRONICAMENTE COM FUNDAMENTO NO ART. 6º. 1º, DO DECRETO Nº 8.539, DE 8 DE OUTUBRO DE 2015 EM 27/06/2022 13:46:50 PM, CONFORME HORÁRIO OFICIAL DE BRÁSILIA, POR A S R DA SILVA FILHO - SUPER VISÃO VISTORIAS AUTOMOTIVAS. A autenticação deste documento pode ser conferida no site: <https://www.supervisao.com/>

Responsável técnico pelo laudo: ANDECLEIBRO BENEDITO DE LIMA - 873858746;  
Conferido por: LEVI RENAN SILVA DOS SANTOS - 002742613.

Eu, NATAL TRIBUNAL DE CONTAS DO ESTADO DO RIO G DO NORTE declaro ter recebido o seguinte da: A S R DA SILVA FILHO - SUPER VISÃO VISTORIAS AUTOMOTIVAS e CNPJ: 3592068000146 e compreendo todas as informações contidas neste laudo no ato da inspeção do veículo, concordando que quaisquer esclarecimentos futuros sobre as condições do veículo ora vistoriado somente poderão ser solicitados por mim. Não verificamos a procedência da informação de hodometro em nossas vistorias devido a inexistência de ferramentas que permitam 100% de assertividade.



**DADOS GERAIS:**

DATA:	27/06/2022	Nº DO LAUDO:	1834677
CLIENTE:	NATAL TRIBUNAL DE CONTAS	VISTORIADOR:	ANDECLEIBRO BENEDITO DE
UNIDADE:	NATAL		

**DADOS DO VEICULO:**

FABRICANTE/MARCA:	FORD	MODELO/VERSÃO:	FOCUS
ANO FAB./MODELO:	2017 / 2018	COR:	PRETA

**LAUDO DE VISTORIA COMPLEMENTAR:****ACESSÓRIOS E EQUIPAMENTOS:**

ITEM	ITEM
✓ CÂMBIO AUTOMÁTICO	✓ CHAVE DE RODA
✓ DIREÇÃO HIDRÁULICA/ELÉTRICA	✓ PILOTO AUTOMÁTICO
✓ RETROVISORES ELÉTRICOS	✓ RODAS DE LIGA LEVE
✓ ACEND. DE CIGARROS	✓ VIDROS VERDES
✓ ALARME	✓ AR CONDICIONADO
✓ AR QUENTE	✓ TRAVAS ELÉTRICAS
✓ CD PLAYER	✓ TÉRMICO TRASEIRO
✓ ESTEPE	✓ AIR BAG PASSAGEIRO
✓ MACACO	✓ ANTENA
✓ VIDROS ELÉTRICOS	✓ BANCO DE COURO
✓ AIR BAG MOTORISTA	✓ COMP. DE BORDO
	✓ FAROL DE MILHA
	✓ TAPETES
	✓ TRIÂNGULO



DOCUMENTO ASSINADO ELETRONICAMENTE COM FUNDAMENTO NO ART. 6º. 1º, DO DECRETO Nº 8.539, DE 8 DE OUTUBRO DE 2015 EM **27/06/2022 13:46:50 PM**, CONFORME HORÁRIO OFICIAL DE BRÁSILIA, POR A S R DA SILVA FILHO - SUPER VISÃO VISTORIAS AUTOMOTIVAS. A autenticação deste documento pode ser conferida no site: <https://www.supervisao.com/>

Responsável técnico pelo laudo: ANDECLEIBRO BENEDITO DE LIMA - 873858746;  
Conferido por: LEVI RENAN SILVA DOS SANTOS - 002742613.

Eu, NATAL TRIBUNAL DE CONTAS DO ESTADO DO RIO G DO NORTE declaro ter recebido o seguinte da: A S R DA SILVA FILHO - SUPER VISÃO VISTORIAS AUTOMOTIVAS e CNPJ: 35920680000146 e compreendido todas as informações contidas neste laudo no ato da inspeção do veículo, concordando que quaisquer esclarecimentos futuros sobre as condições do veículo ora vistoriado somente poderão ser solicitados por mim. Não verificamos a procedência da informação de hodometro em nossas vistorias devido a inexistência de ferramentas que permitam 100% de assertividade.



Número do Laudo: 1834677

PAINEL GERAL



ACABAMENTO P.E.



ACABAMENTO P.D



BANCO TRASEIRO



PNEUS/RODAS DIANTEIRO E.



PNEUS/RODAS TRASEIRO E.



PNEUS/RODAS TRASEIRO D.



PNEUS/RODAS DIANTEIRO D.



PNEU ESTEPE



PROTEGIDO POR  
**SUPER VISÃO**

DOCUMENTO ASSINADO ELETRONICAMENTE COM FUNDAMENTO NO ART. 6º. 1º, DO DECRETO Nº 8.539, DE 8 DE OUTUBRO DE 2015 EM 27/06/2022 13:46:50 PM, CONFORME HORÁRIO OFICIAL DE BRÁSILIA, POR A S R DA SILVA FILHO - SUPER VISÃO VISTORIAS AUTOMOTIVAS. A autenticação deste documento pode ser conferida no site: <https://www.supervisao.com/>

Responsável técnico pelo laudo: ANDECLEIBRO BENEDITO DE LIMA - 873858746;  
Conferido por: LEVI RENAN SILVA DOS SANTOS - 002742613.

Eu, NATAL TRIBUNAL DE CONTAS DO ESTADO DO RIO G DO NORTE declaro ter recebido o seguinte da: A S R DA SILVA FILHO - SUPER VISÃO VISTORIAS AUTOMOTIVAS e CNPJ: 3592068000146 e compreendido todas as informações contidas neste laudo no ato da inspeção do veículo, concordando que quaisquer esclarecimentos futuros sobre as condições do veículo ora vistoriado somente poderão ser solicitados por mim. Não verificamos a procedência da informação de hodometro em nossas vistorias devido a inexistência de ferramentas que permitam 100% de assertividade.



ASSOALHO CENTRAL



COMPARTIMENTO MOTOR



CAIXA DE AR DIR.



CAIXA DE AR ESQ.



ASSOALHO INT. PORTA MALAS



JUNÇÃO ASSOALHO/PAINEL TRAS



PAINEL DIANTEIRO



TRILHO COLUNA TRAS. DIR



TRILHO COLUNA TRAS. ESQ



ANDECLEIBRO BENEDITO DE LIMA - 873858746  
Vistoriador

LEVI RENAN SILVA DOS SANTOS - 002742613  
Auxiliar Conferente

Eu, /NATAL TRIBUNAL DE CONTAS DO ESTADO DO RIO G DO NORTE declaro ter recebido o seguinte da: A S R DA SILVA FILHO - SUPER VISÃO VISTORIAS AUTOMOTIVAS e CNPJ: 35920680000146 e compreendido todas as informações contidas neste laudo no ato da inspeção do veículo, concordando que quaisquer esclarecimentos futuros sobre as condições do veículo ora vistoriado somente poderão ser solicitados por mim. Não verificamos a procedência da informação de hodometro em nossas vistorias devido a inexistência de ferramentas que permitam 100% de assertividade.

**SUPER VISÃO: SEGURANÇA PARA QUEM COMPRA. TRANQUILIDADE PARA QUEM VENDE!**

**DADOS GERAIS:**

DATA:	28/06/2022	STATUS:	<b>APROVADO</b>
CLIENTE:	NATAL TRIBUNAL DE CONTAS DO ESTADO DO RIO G DO NORTE	Nº DO LAUDO:	1836971
UNIDADE:	NATAL	VISTORIADOR:	ANDECLEIBRO BENEDITO DE

**DADOS DO VEICULO:**

FABRICANTE/MARCA:	FORD	MODELO/VERSÃO:	FOCUS
ANO FAB./MODELO:	2017 / 2018	COR:	PRETA
PLACA:	QNN9919	CIDADE:	NATAL
Nº DO CHASSI NO VEÍC.:	8AFSZZFFCJJ056910	Nº DO MOTOR NO VEÍC.:	U4DAJJ056910
Nº DO CHASSI NA BIN:	8AFSZZFFCJJ056910	Nº DO MOTOR NA BIN:	U4DAJJ056910
Nº DO CHASSI NO CRLV:	8AFSZZFFCJJ056910	Nº DO MOTOR NO CRLV:	U4DAJJ056910
Nº DO CÂMBIO NO VEÍC.:	obstruído	COMBUSTÍVEL:	FLEX
Nº DO CÂMBIO NA BIN:	n/c	KM:	68353

**1 - CONDIÇÃO DA NUMERAÇÃO DO CHASSI:**

- ✓ DENTRO DOS PADRÕES DO FABRICANTE

**2 - CONDIÇÃO DA NUMERAÇÃO DO MOTOR:**

- ✓ DENTRO DOS PADRÕES

**3 - CONDIÇÃO DA NUMERAÇÃO DO CÂMBIO:**

- ✓ NÃO CADASTRADA NA BIN
- ✓ OBSTRUÍDA / SEM ACESSO (ITEM EXCLUÍDO DE PARECER)

**4 - CONDIÇÕES DAS ETIQUETAS ETA:**

- ASSOALHO
- ✓ NÃO OBRIGATÓRIA
- BATENTE DA PORTA
- ✓ ORIGINAL / DENTRO DOS PADRÕES DO FABRICANTE
- COMPARTIMENTO DO MOTOR
- ✓ ORIGINAL / DENTRO DOS PADRÕES DO FABRICANTE

**5 - DATA DO CINTO DE SEGURANÇA:**

- DIANTEIRO DIREITO
- ✓ COMPATÍVEL COM O ANO DO VEÍCULO -
- DIANTEIRO ESQUERDO
- ✓ COMPATÍVEL COM O ANO DO VEÍCULO -
- TRASEIRO DIREITO
- ✓ COMPATÍVEL COM O ANO DO VEÍCULO -
- TRASEIRO ESQUERDO
- ✓ COMPATÍVEL COM O ANO DO VEÍCULO -

**6 - CONDIÇÃO DA GRAVAÇÃO DO CHASSI NOS VIDROS:**

- VIDRO DA PORTA DIANTEIRA DIREITA
- ✓ ORIGINAL / DENTRO DOS PADRÕES DO FABRICANTE -
- VIDRO DA PORTA DIANTEIRA ESQUERDA
- ✓ ORIGINAL / DENTRO DOS PADRÕES DO FABRICANTE -
- VIDRO DA PORTA TRASEIRA DIREITA
- ✓ ORIGINAL / DENTRO DOS PADRÕES DO FABRICANTE -
- VIDRO DA PORTA TRASEIRA ESQUERDA
- ✓ ORIGINAL / DENTRO DOS PADRÕES DO FABRICANTE -
- VIDRO DIANTEIRO (PARA-BRISA)
- ✓ ORIGINAL / DENTRO DOS PADRÕES DO FABRICANTE -
- VIDRO TRASEIRO (VIGIA)
- ✓ ORIGINAL / DENTRO DOS PADRÕES DO FABRICANTE -

**7 - CONDIÇÕES DA PLACA:**

- ✓ PLACA E TARJETA EM CONFORMIDADE

**8 - CONDIÇÕES DA ESTRUTURA DA CARROÇARIA:**

- ✓ APRESENTA AVARIAS E REPAROS QUE NÃO AFETAM A ESTRUTURA DA CARROÇARIA

**9 - REGISTRO E HISTÓRICO DE LEILÃO / SINISTRO / ROUBO E FURTO:**

- ✓ NENHUM REGISTRO ENCONTRADO

**OBSERVAÇÕES DO VEÍCULO:**

NADA CONSTA

**OBSERVAÇÕES GERAIS:**

O presente laudo possui caráter informativo de análise particular do veículo vistoriado, não substituindo a Perícia Oficial do Instituto de Criminalística - A unidade Super Visão prestadora de serviço abaixo descrita não se responsabiliza por quaisquer modificações posteriores a realização do laudo, baseados nos itens que contemplam esta vistoria, sendo que sua validade é no exato momento da vistoria - O status/resultado final do presente laudo segue o critério de avaliação desenvolvido pela Super Visão Perícias Vistorias Ltda, podendo este ser alterado a qualquer momento, sem prévia comunicação. A unidade Super Visão prestadora de serviço abaixo descrita, repassa na íntegra os dados fornecidos pela empresa de consulta/pesquisa, não se responsabilizando pelas informações dos mesmos. Informamos que as nomenclaturas dos resultados foram alteradas para Aprovado com Apontamento (substituindo a Ressalva) e Não Conforme (substituindo o Reprovado). Última revisão de Critérios: 11/03/19. Não nos responsabilizamos por eventuais divergências de Status ref. a esta revisão/atualização.

**Critério de avaliação da seguradoras:**

Ao receber este laudo, o cliente fica ciente que as companhias de seguro possuem seus próprios métodos e critérios de avaliação do risco para aceitação ou não de automóveis, por esse motivo informamos que o critério de avaliação da Super Visão bem como o resultado final da vistoria, independe da aceitação ou não da seguradora.



DOCUMENTO ASSINADO ELETRONICAMENTE COM FUNDAMENTO NO ART. 6º. 1º, DO DECRETO Nº 8.539, DE 8 DE OUTUBRO DE 2015 EM 28/06/2022 12:29:59 PM, CONFORME HORÁRIO OFICIAL DE BRASÍLIA, POR A S R DA SILVA FILHO - SUPER VISÃO VISTORIAS AUTOMOTIVAS. A autenticação deste documento pode ser conferida no site: <https://www.supervisao.com/>

Responsável técnico pelo laudo: ANDECLEIBRO BENEDITO DE LIMA - 873858746;  
Conferido por: LEVI RENAN SILVA DOS SANTOS - 002742613.

Eu, NATAL TRIBUNAL DE CONTAS DO ESTADO DO RIO G DO NORTE declaro ter recebido o seguinte da: A S R DA SILVA FILHO - SUPER VISÃO VISTORIAS AUTOMOTIVAS e CNPJ: 35920680000146 e compreendido todas as informações contidas neste laudo no ato da inspeção do veículo, concordando que quaisquer esclarecimentos futuros sobre as condições do veículo ora vistoriado somente poderão ser solicitados por mim. Não verificamos a procedência da informação de hodometro em nossas vistorias devido a inexistência de ferramentas que permitam 100% de assertividade.





FOTOGRAFIAS DO LAUDO: 1836971

CHASSI



MOTOR



FRENTE



TRASEIRA



PLACA



DATA DO CINTO DE SEGURANÇA



CÂMBIO



ETIQUETA ETA MOTOR



KM



PROTEGIDO POR  
**SUPER VISÃO**

DOCUMENTO ASSINADO ELETRONICAMENTE COM FUNDAMENTO NO ART. 6º. 1º, DO DECRETO Nº 8.539, DE 8 DE OUTUBRO DE 2015 EM 28/06/2022 12:30:00 PM, CONFORME HORÁRIO OFICIAL DE BRÁSILIA, POR A S R DA SILVA FILHO - SUPER VISÃO VISTORIAS AUTOMOTIVAS. A autenticação deste documento pode ser conferida no site: <https://www.supervisao.com/>

Responsável técnico pelo laudo: ANDECLEIBRO BENEDITO DE LIMA - 873858746;  
Conferido por: LEVI RENAN SILVA DOS SANTOS - 002742613.

Eu, NATAL TRIBUNAL DE CONTAS DO ESTADO DO RIO G DO NORTE declaro ter recebido o seguinte da: A S R DA SILVA FILHO - SUPER VISÃO VISTORIAS AUTOMOTIVAS e CNPJ: 3592068000146 e compreendido todas as informações contidas neste laudo no ato da inspeção do veículo, concordando que quaisquer esclarecimentos futuros sobre as condições do veículo ora vistoriado somente poderão ser solicitados por mim. Não verificamos a procedência da informação de hodometro em nossas vistorias devido a inexistência de ferramentas que permitam 100% de assertividade.





FOTOGRAFIAS DO LAUDO: 1836971

LACRE



FOTO ETA COLUNA



TORRE AMORT DIANT / DIREITA



TORRE AMORT DIANT / ESQUERDA



LONGARINA DIANT / DIREITA



LONGARINA DIANT / ESQUER



LONGARINA TRASEIRA / DIREITA



LONGARINA TRASEIRA / ESQUERDA



GRAVAÇÃO DO VIDRO



DOCUMENTO ASSINADO ELETRONICAMENTE COM FUNDAMENTO NO ART. 6º. 1º, DO DECRETO Nº 8.539, DE 8 DE OUTUBRO DE 2015 EM 28/06/2022 12:30:00 PM, CONFORME HORÁRIO OFICIAL DE BRÁSILIA, POR A S R DA SILVA FILHO - SUPER VISÃO VISTORIAS AUTOMOTIVAS. A autenticação deste documento pode ser conferida no site: <https://www.supervisao.com/>

Responsável técnico pelo laudo: ANDECLEIBRO BENEDITO DE LIMA - 873858746;  
Conferido por: LEVI RENAN SILVA DOS SANTOS - 002742613.

Eu, NATAL TRIBUNAL DE CONTAS DO ESTADO DO RIO G DO NORTE declaro ter recebido o seguinte da: A S R DA SILVA FILHO - SUPER VISÃO VISTORIAS AUTOMOTIVAS e CNPJ: 35920680000146 e compreendido todas as informações contidas neste laudo no ato da inspeção do veículo, concordando que quaisquer esclarecimentos futuros sobre as condições do veículo ora vistoriado somente poderão ser solicitados por mim. Não verificamos a procedência da informação de hodometro em nossas vistorias devido a inexistência de ferramentas que permitam 100% de assertividade.



**DADOS GERAIS:**

DATA:	28/06/2022	Nº DO LAUDO:	1836971
CLIENTE:	NATAL TRIBUNAL DE CONTAS	VISTORIADOR:	ANDECLEIBRO BENEDITO DE
UNIDADE:	NATAL		

**DADOS DO VEICULO:**

FABRICANTE/MARCA:	FORD	MODELO/VERSÃO:	FOCUS
ANO FAB./MODELO:	2017 / 2018	COR:	PRETA

**LAUDO DE VISTORIA COMPLEMENTAR:**

**ACESSÓRIOS E EQUIPAMENTOS:**

ITEM	ITEM
✓ CÂMBIO AUTOMÁTICO	✓ MANUAL DO VEÍCULO
✓ DIREÇÃO HIDRÁULICA/ELÉTRICA	✓ CHAVE DE RODA
✓ RETROVISORES ELÉTRICOS	✓ PILOTO AUTOMÁTICO
✓ ACEND. DE CIGARROS	✓ RODAS DE LIGA LEVE
✓ ALARME	✓ VIDROS VERDES
✓ AR QUENTE	✓ AR CONDICIONADO
✓ CD PLAYER	✓ TRAVAS ELÉTRICAS
✓ ESTEPE	✓ TÉRMICO TRASEIRO
✓ MACACO	✓ AIR BAG PASSAGEIRO
✓ VIDROS ELÉTRICOS	✓ ANTENA
✓ AIR BAG MOTORISTA	✓ TAPETES
	✓ TRIÂNGULO



DOCUMENTO ASSINADO ELETRONICAMENTE COM FUNDAMENTO NO ART. 6º. 1º, DO DECRETO Nº 8.539, DE 8 DE OUTUBRO DE 2015 EM 28/06/2022 12:30:00 PM, CONFORME HORÁRIO OFICIAL DE BRÁSILIA, POR A S R DA SILVA FILHO - SUPER VISÃO VISTORIAS AUTOMOTIVAS. A autenticação deste documento pode ser conferida no site: <https://www.supervisao.com/>

Responsável técnico pelo laudo: ANDECLEIBRO BENEDITO DE LIMA - 873858746;  
Conferido por: LEVI RENAN SILVA DOS SANTOS - 002742613.

Eu, NATAL TRIBUNAL DE CONTAS DO ESTADO DO RIO G DO NORTE declaro ter recebido o seguinte da: A S R DA SILVA FILHO - SUPER VISÃO VISTORIAS AUTOMOTIVAS e CNPJ: 35920680000146 e compreendido todas as informações contidas neste laudo no ato da inspeção do veículo, concordando que quaisquer esclarecimentos futuros sobre as condições do veículo ora vistoriado somente poderão ser solicitados por mim. Não verificamos a procedência da informação de hodometro em nossas vistorias devido a inexistência de ferramentas que permitam 100% de assertividade.





Número do Laudo: 1836971

PAINEL GERAL



ACABAMENTO P.E.



ACABAMENTO P.D



BANCO TRASEIRO



PNEUS/RODAS DIANTEIRO E.



PNEUS/RODAS TRASEIRO E.



PNEUS/RODAS TRASEIRO D.



PNEUS/RODAS DIANTEIRO D.



PNEU ESTEPE



DOCUMENTO ASSINADO ELETRONICAMENTE COM FUNDAMENTO NO ART. 6º. 1º, DO DECRETO Nº 8.539, DE 8 DE OUTUBRO DE 2015 EM 28/06/2022 12:30:01 PM, CONFORME HORÁRIO OFICIAL DE BRÁSILIA, POR A S R DA SILVA FILHO - SUPER VISÃO VISTORIAS AUTOMOTIVAS. A autenticação deste documento pode ser conferida no site: <https://www.supervisao.com/>

Responsável técnico pelo laudo: ANDECLEIBRO BENEDITO DE LIMA - 873858746;  
Conferido por: LEVI RENAN SILVA DOS SANTOS - 002742613.

Eu, NATAL TRIBUNAL DE CONTAS DO ESTADO DO RIO G DO NORTE declaro ter recebido o seguinte da: A S R DA SILVA FILHO - SUPER VISÃO VISTORIAS AUTOMOTIVAS e CNPJ: 3592068000146 e compreendido todas as informações contidas neste laudo no ato da inspeção do veículo, concordando que quaisquer esclarecimentos futuros sobre as condições do veículo ora vistoriado somente poderão ser solicitados por mim. Não verificamos a procedência da informação de hodometro em nossas vistorias devido a inexistência de ferramentas que permitam 100% de assertividade.



**ASSOALHO CENTRAL**



**COMPARTIMENTO MOTOR**



**CAIXA DE AR DIR.**



**CAIXA DE AR ESQ.**



**ASSOALHO INT. PORTA MALAS**



**JUNÇÃO ASSOALHO/PAINEL TRAS**



**PAINEL DIANTEIRO**



**TRILHO COLUNA TRAS. DIR**



**TRILHO COLUNA TRAS. ESQ**



ANDECLEIBRO BENEDITO DE LIMA - 873858746  
Vistoriador

LEVI RENAN SILVA DOS SANTOS - 002742613  
Auxiliar Conferente

Eu, /NATAL TRIBUNAL DE CONTAS DO ESTADO DO RIO G DO NORTE declaro ter recebido o seguinte da: A S R DA SILVA FILHO - SUPER VISÃO VISTORIAS AUTOMOTIVAS e CNPJ: 35920680000146 e compreendido todas as informações contidas neste laudo no ato da inspeção do veículo, concordando que quaisquer esclarecimentos futuros sobre as condições do veículo ora vistoriado somente poderão ser solicitados por mim. Não verificamos a procedência da informação de hodometro em nossas vistorias devido a inexistência de ferramentas que permitam 100% de assertividade.

**SUPER VISÃO: SEGURANÇA PARA QUEM COMPRA. TRANQUILIDADE PARA QUEM VENDE!**

**DADOS GERAIS:**

DATA:	27/06/2022	STATUS:	<b>APROVADO</b>
CLIENTE:	NATAL TRIBUNAL DE CONTAS DO ESTADO DO RIO G DO NORTE	Nº DO LAUDO:	1834889
UNIDADE:	NATAL	VISTORIADOR:	ANDECLEIBRO BENEDITO DE

**DADOS DO VEICULO:**

FABRICANTE/MARCA:	FORD	MODELO/VERSÃO:	FOCUS
ANO FAB./MODELO:	2017 / 2018	COR:	PRETA
PLACA:	QNO4082	CIDADE:	NATAL
Nº DO CHASSI NO VEÍC.:	8AFSZZFFCJJ056918	Nº DO MOTOR NO VEÍC.:	U4DAJJ056918
Nº DO CHASSI NA BIN:	8AFSZZFFCJJ056918	Nº DO MOTOR NA BIN:	U4DAJJ056918
Nº DO CHASSI NO CRLV:	8AFSZZFFCJJ056918	Nº DO MOTOR NO CRLV:	U4DAJJ056918
Nº DO CÂMBIO NO VEÍC.:	OBSTRUÍDO	COMBUSTÍVEL:	FLEX
Nº DO CÂMBIO NA BIN:	N/C	KM:	69658

**1 - CONDIÇÃO DA NUMERAÇÃO DO CHASSI:**

- ✓ DENTRO DOS PADRÕES DO FABRICANTE

**2 - CONDIÇÃO DA NUMERAÇÃO DO MOTOR:**

- ✓ DENTRO DOS PADRÕES

**3 - CONDIÇÃO DA NUMERAÇÃO DO CÂMBIO:**

- ✓ NÃO CADASTRADA NA BIN
- ✓ OBSTRUÍDA / SEM ACESSO (ITEM EXCLUÍDO DE PARECER)

**4 - CONDIÇÕES DAS ETIQUETAS ETA:**

- ASSOALHO
- ✓ NÃO OBRIGATÓRIA
- BATENTE DA PORTA
- ✓ ORIGINAL / DENTRO DOS PADRÕES DO FABRICANTE
- COMPARTIMENTO DO MOTOR
- ✓ ORIGINAL / DENTRO DOS PADRÕES DO FABRICANTE

**5 - DATA DO CINTO DE SEGURANÇA:**

- DIANTEIRO DIREITO
- ✓ COMPATÍVEL COM O ANO DO VEÍCULO -
- DIANTEIRO ESQUERDO
- ✓ COMPATÍVEL COM O ANO DO VEÍCULO -
- TRASEIRO DIREITO
- ✓ COMPATÍVEL COM O ANO DO VEÍCULO -
- TRASEIRO ESQUERDO
- ✓ COMPATÍVEL COM O ANO DO VEÍCULO -

**6 - CONDIÇÃO DA GRAVAÇÃO DO CHASSI NOS VIDROS:**

- VIDRO DA PORTA DIANTEIRA DIREITA
- ✓ ORIGINAL / DENTRO DOS PADRÕES DO FABRICANTE -
- VIDRO DA PORTA DIANTEIRA ESQUERDA
- ✓ ORIGINAL / DENTRO DOS PADRÕES DO FABRICANTE -
- VIDRO DA PORTA TRASEIRA DIREITA
- ✓ ORIGINAL / DENTRO DOS PADRÕES DO FABRICANTE -
- VIDRO DA PORTA TRASEIRA ESQUERDA
- ✓ ORIGINAL / DENTRO DOS PADRÕES DO FABRICANTE -
- VIDRO DIANTEIRO (PARA-BRISA)
- ✓ ORIGINAL / DENTRO DOS PADRÕES DO FABRICANTE -
- VIDRO TRASEIRO (VIGIA)
- ✓ ORIGINAL / DENTRO DOS PADRÕES DO FABRICANTE -

**7 - CONDIÇÕES DA PLACA:**

- ✓ PLACA E TARJETA EM CONFORMIDADE

**8 - CONDIÇÕES DA ESTRUTURA DA CARROÇARIA:**

- ✓ APRESENTA AVARIAS E REPAROS QUE NÃO AFETAM A ESTRUTURA DA CARROÇARIA

**9 - REGISTRO E HISTÓRICO DE LEILÃO / SINISTRO / ROUBO E FURTO:**

- ✓ NENHUM REGISTRO ENCONTRADO

**OBSERVAÇÕES DO VEÍCULO:**

NADA CONSTA

**OBSERVAÇÕES GERAIS:**

O presente laudo possui caráter informativo de análise particular do veículo vistoriado, não substituindo a Perícia Oficial do Instituto de Criminalística - A unidade Super Visão prestadora de serviço abaixo descrita não se responsabiliza por quaisquer modificações posteriores a realização do laudo, baseados nos itens que contemplam esta vistoria, sendo que sua validade é no exato momento da vistoria - O status/resultado final do presente laudo segue o critério de avaliação desenvolvido pela Super Visão Perícias Vistorias Ltda, podendo este ser alterado a qualquer momento, sem prévia comunicação. A unidade Super Visão prestadora de serviço abaixo descrita, repassa na íntegra os dados fornecidos pela empresa de consulta/pesquisa, não se responsabilizando pelas informações dos mesmos. Informamos que as nomenclaturas dos resultados foram alteradas para Aprovado com Apontamento (substituindo a Ressalva) e Não Conforme (substituindo o Reprovado). Última revisão de Critérios: 11/03/19. Não nos responsabilizamos por eventuais divergências de Status ref. a esta revisão/atualização.

**Critério de avaliação da seguradoras:**

Ao receber este laudo, o cliente fica ciente que as companhias de seguro possuem seus próprios métodos e critérios de avaliação do risco para aceitação ou não de automóveis, por esse motivo informamos que o critério de avaliação da Super Visão bem como o resultado final da vistoria, independe da aceitação ou não da seguradora.



DOCUMENTO ASSINADO ELETRONICAMENTE COM FUNDAMENTO NO ART. 6º. 1º, DO DECRETO Nº 8.539, DE 8 DE OUTUBRO DE 2015 EM 27/06/2022 14:15:18 PM, CONFORME HORÁRIO OFICIAL DE BRASÍLIA, POR A S R DA SILVA FILHO - SUPER VISÃO VISTORIAS AUTOMOTIVAS. A autenticação deste documento pode ser conferida no site: <https://www.supervisao.com/>

Responsável técnico pelo laudo: ANDECLEIBRO BENEDITO DE LIMA - 873858746;  
Conferido por: LEVI RENAN SILVA DOS SANTOS - 002742613.

Eu, NATAL TRIBUNAL DE CONTAS DO ESTADO DO RIO G DO NORTE declaro ter recebido o seguinte da: A S R DA SILVA FILHO - SUPER VISÃO VISTORIAS AUTOMOTIVAS e CNPJ: 35920680000146 e compreendido todas as informações contidas neste laudo no ato da inspeção do veículo, concordando que quaisquer esclarecimentos futuros sobre as condições do veículo ora vistoriado somente poderão ser solicitados por mim. Não verificamos a procedência da informação de hodometro em nossas vistorias devido a inexistência de ferramentas que permitam 100% de assertividade.





FOTOGRAFIAS DO LAUDO: 1834889

CHASSI



MOTOR



FRENTE



TRASEIRA



PLACA



DATA DO CINTO DE SEGURANÇA



CÂMBIO



ETIQUETA ETA MOTOR



KM



PROTEGIDO POR  
**SUPER VISÃO**

DOCUMENTO ASSINADO ELETRONICAMENTE COM FUNDAMENTO NO ART. 6º. 1º, DO DECRETO Nº 8.539, DE 8 DE OUTUBRO DE 2015 EM 27/06/2022 14:15:18 PM, CONFORME HORÁRIO OFICIAL DE BRÁSILIA, POR A S R DA SILVA FILHO - SUPER VISÃO VISTORIAS AUTOMOTIVAS. A autenticação deste documento pode ser conferida no site: <https://www.supervisao.com/>

Responsável técnico pelo laudo: ANDECLEIBRO BENEDITO DE LIMA - 873858746;  
Conferido por: LEVI RENAN SILVA DOS SANTOS - 002742613.

Eu, NATAL TRIBUNAL DE CONTAS DO ESTADO DO RIO G DO NORTE declaro ter recebido o seguinte da: A S R DA SILVA FILHO - SUPER VISÃO VISTORIAS AUTOMOTIVAS e CNPJ: 3592068000146 e compreendido todas as informações contidas neste laudo no ato da inspeção do veículo, concordando que quaisquer esclarecimentos futuros sobre as condições do veículo ora vistoriado somente poderão ser solicitados por mim. Não verificamos a procedência da informação de hodometro em nossas vistorias devido a inexistência de ferramentas que permitam 100% de assertividade.





FOTOGRAFIAS DO LAUDO: 1834889

LACRE



FOTO ETA COLUNA



TORRE AMORT DIANT / DIREITA



TORRE AMORT DIANT / ESQUERDA



LONGARINA DIANT / DIREITA



LONGARINA DIANT / ESQUER



LONGARINA TRASEIRA / DIREITA



LONGARINA TRASEIRA / ESQUERDA



GRAVAÇÃO DO VIDRO



DOCUMENTO ASSINADO ELETRONICAMENTE COM FUNDAMENTO NO ART. 6º. 1º, DO DECRETO Nº 8.539, DE 8 DE OUTUBRO DE 2015 EM 27/06/2022 14:15:18 PM, CONFORME HORÁRIO OFICIAL DE BRÁSILIA, POR A S R DA SILVA FILHO - SUPER VISÃO VISTORIAS AUTOMOTIVAS. A autenticação deste documento pode ser conferida no site: <https://www.supervisao.com/>

Responsável técnico pelo laudo: ANDECLEIBRO BENEDITO DE LIMA - 873858746;  
Conferido por: LEVI RENAN SILVA DOS SANTOS - 002742613.

Eu, NATAL TRIBUNAL DE CONTAS DO ESTADO DO RIO G DO NORTE declaro ter recebido o seguinte da: A S R DA SILVA FILHO - SUPER VISÃO VISTORIAS AUTOMOTIVAS e CNPJ: 35920680000146 e compreendido todas as informações contidas neste laudo no ato da inspeção do veículo, concordando que quaisquer esclarecimentos futuros sobre as condições do veículo ora vistoriado somente poderão ser solicitados por mim. Não verificamos a procedência da informação de hodometro em nossas vistorias devido a inexistência de ferramentas que permitam 100% de assertividade.



**DADOS GERAIS:**

DATA:	27/06/2022	Nº DO LAUDO:	1834889
CLIENTE:	NATAL TRIBUNAL DE CONTAS	VISTORIADOR:	ANDECLEIBRO BENEDITO DE
UNIDADE:	NATAL		

**DADOS DO VEICULO:**

FABRICANTE/MARCA:	FORD	MODELO/VERSÃO:	FOCUS
ANO FAB./MODELO:	2017 / 2018	COR:	PRETA

**LAUDO DE VISTORIA COMPLEMENTAR:**

**ACESSÓRIOS E EQUIPAMENTOS:**

ITEM	ITEM
✓ CÂMBIO AUTOMÁTICO	✓ MANUAL DO VEÍCULO
✓ DIREÇÃO HIDRÁULICA/ELÉTRICA	✓ CHAVE DE RODA
✓ RETROVISORES ELÉTRICOS	✓ PILOTO AUTOMÁTICO
✓ ACEND. DE CIGARROS	✓ VIDROS VERDES
✓ ALARME	✓ AR CONDICIONADO
✓ AR QUENTE	✓ TRAVAS ELÉTRICAS
✓ CD PLAYER	✓ TÉRMICO TRASEIRO
✓ ESTEPE	✓ AIR BAG PASSAGEIRO
✓ MACACO	✓ ANTENA
✓ VIDROS ELÉTRICOS	✓ BANCO DE COURO
✓ AIR BAG MOTORISTA	✓ COMP. DE BORDO
	✓ FAROL DE MILHA
	✓ TAPETES
	✓ TRIÂNGULO



DOCUMENTO ASSINADO ELETRONICAMENTE COM FUNDAMENTO NO ART. 6º. 1º, DO DECRETO Nº 8.539, DE 8 DE OUTUBRO DE 2015 EM 27/06/2022 14:15:19 PM, CONFORME HORÁRIO OFICIAL DE BRÁSILIA, POR A S R DA SILVA FILHO - SUPER VISÃO VISTORIAS AUTOMOTIVAS. A autenticação deste documento pode ser conferida no site: <https://www.supervisao.com/>

Responsável técnico pelo laudo: ANDECLEIBRO BENEDITO DE LIMA - 873858746;  
Conferido por: LEVI RENAN SILVA DOS SANTOS - 002742613.

Eu, NATAL TRIBUNAL DE CONTAS DO ESTADO DO RIO G DO NORTE declaro ter recebido o seguinte da: A S R DA SILVA FILHO - SUPER VISÃO VISTORIAS AUTOMOTIVAS e CNPJ: 35920680000146 e compreendido todas as informações contidas neste laudo no ato da inspeção do veículo, concordando que quaisquer esclarecimentos futuros sobre as condições do veículo ora vistoriado somente poderão ser solicitados por mim. Não verificamos a procedência da informação de hodometro em nossas vistorias devido a inexistência de ferramentas que permitam 100% de assertividade.



Número do Laudo: 1834889

PAINEL GERAL



ACABAMENTO P.E.



ACABAMENTO P.D



BANCO TRASEIRO

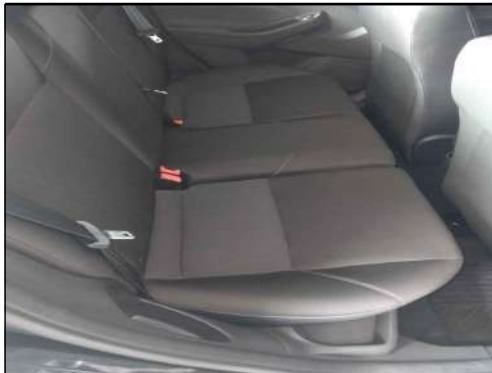

PNEUS/RODAS DIANTEIRO E.



PNEUS/RODAS TRASEIRO E.



PNEUS/RODAS TRASEIRO D.



PNEUS/RODAS DIANTEIRO D.



PNEU ESTEPE



PROTEGIDO POR  
**SUPER VISÃO**

DOCUMENTO ASSINADO ELETRONICAMENTE COM FUNDAMENTO NO ART. 6º. 1º, DO DECRETO Nº 8.539, DE 8 DE OUTUBRO DE 2015 EM 27/06/2022 14:15:19 PM, CONFORME HORÁRIO OFICIAL DE BRÁSILIA, POR A S R DA SILVA FILHO - SUPER VISÃO VISTORIAS AUTOMOTIVAS. A autenticação deste documento pode ser conferida no site: <https://www.supervisao.com/>

Responsável técnico pelo laudo: ANDECLEIBRO BENEDITO DE LIMA - 873858746;  
Conferido por: LEVI RENAN SILVA DOS SANTOS - 002742613.

Eu, NATAL TRIBUNAL DE CONTAS DO ESTADO DO RIO G DO NORTE declaro ter recebido o seguinte da: A S R DA SILVA FILHO - SUPER VISÃO VISTORIAS AUTOMOTIVAS e CNPJ: 35920680000146 e compreendido todas as informações contidas neste laudo no ato da inspeção do veículo, concordando que quaisquer esclarecimentos futuros sobre as condições do veículo ora vistoriado somente poderão ser solicitados por mim. Não verificamos a procedência da informação de hodometro em nossas vistorias devido a inexistência de ferramentas que permitam 100% de assertividade.



**ASSOALHO CENTRAL**



**COMPARTIMENTO MOTOR**



**CAIXA DE AR DIR.**



**CAIXA DE AR ESQ.**



**ASSOALHO INT. PORTA MALAS**



**JUNÇÃO ASSOALHO/PAINEL TRAS**



**PAINEL DIAANTEIRO**



**TRILHO COLUNA TRAS. DIR**

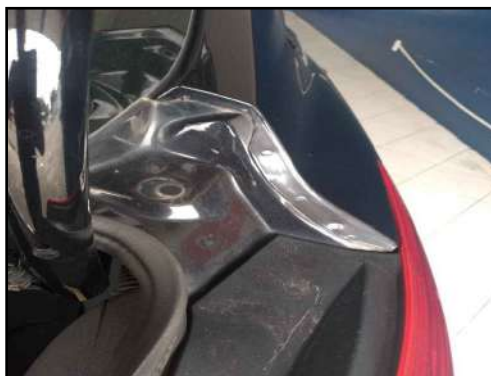

**TRILHO COLUNA TRAS. ESQ**



ANDECLEIBRO BENEDITO DE LIMA - 873858746  
Vistoriador

LEVI RENAN SILVA DOS SANTOS - 002742613  
Auxiliar Conferente

Eu, /NATAL TRIBUNAL DE CONTAS DO ESTADO DO RIO G DO NORTE declaro ter recebido o seguinte da: A S R DA SILVA FILHO - SUPER VISÃO VISTORIAS AUTOMOTIVAS e CNPJ: 35920680000146 e compreendido todas as informações contidas neste laudo no ato da inspeção do veículo, concordando que quaisquer esclarecimentos futuros sobre as condições do veículo ora vistoriado somente poderão ser solicitados por mim. Não verificamos a procedência da informação de hodometro em nossas vistorias devido a inexistência de ferramentas que permitam 100% de assertividade.

**SUPER VISÃO: SEGURANÇA PARA QUEM COMPRA. TRANQUILIDADE PARA QUEM VENDE!**

**DADOS GERAIS:**

DATA:	28/06/2022	STATUS:	<b>APROVADO</b>
CLIENTE:	NATAL TRIBUNAL DE CONTAS DO ESTADO DO RIO G DO NORTE	Nº DO LAUDO:	1836969
UNIDADE:	NATAL	VISTORIADOR:	ANDECLEIBRO BENEDITO DE

**DADOS DO VEICULO:**

FABRICANTE/MARCA:	FORD	MODELO/VERSÃO:	FOCUS
ANO FAB./MODELO:	2017 / 2018	COR:	PRETA
PLACA:	QNN9915	CIDADE:	NATAL
Nº DO CHASSI NO VEÍC.:	8AFSZZFFCJJ056916	Nº DO MOTOR NO VEÍC.:	U4DAJJ056916
Nº DO CHASSI NA BIN:	8AFSZZFFCJJ056916	Nº DO MOTOR NA BIN:	U4DAJJ056916
Nº DO CHASSI NO CRLV:	8AFSZZFFCJJ056916	Nº DO MOTOR NO CRLV:	U4DAJJ056916
Nº DO CÂMBIO NO VEÍC.:	OBSTRUÍDO	COMBUSTÍVEL:	FLEX
Nº DO CÂMBIO NA BIN:	n/c	KM:	81426

**1 - CONDIÇÃO DA NUMERAÇÃO DO CHASSI:**

- ✓ DENTRO DOS PADRÕES DO FABRICANTE

**2 - CONDIÇÃO DA NUMERAÇÃO DO MOTOR:**

- ✓ DENTRO DOS PADRÕES

**3 - CONDIÇÃO DA NUMERAÇÃO DO CÂMBIO:**

- ✓ NÃO CADASTRADA NA BIN
- ✓ OBSTRUÍDA / SEM ACESSO (ITEM EXCLUÍDO DE PARECER)

**4 - CONDIÇÕES DAS ETIQUETAS ETA:**

- ASSOALHO
- ✓ NÃO OBRIGATÓRIA
- BATENTE DA PORTA
- ✓ ORIGINAL / DENTRO DOS PADRÕES DO FABRICANTE
- COMPARTIMENTO DO MOTOR
- ✓ ORIGINAL / DENTRO DOS PADRÕES DO FABRICANTE

**5 - DATA DO CINTO DE SEGURANÇA:**

- DIANTEIRO DIREITO
- ✓ COMPATÍVEL COM O ANO DO VEÍCULO -
- DIANTEIRO ESQUERDO
- ✓ COMPATÍVEL COM O ANO DO VEÍCULO -
- TRASEIRO DIREITO
- ✓ COMPATÍVEL COM O ANO DO VEÍCULO -
- TRASEIRO ESQUERDO
- ✓ COMPATÍVEL COM O ANO DO VEÍCULO -

**6 - CONDIÇÃO DA GRAVAÇÃO DO CHASSI NOS VIDROS:**

- VIDRO DA PORTA DIANTEIRA DIREITA
- ✓ ORIGINAL / DENTRO DOS PADRÕES DO FABRICANTE -
- VIDRO DA PORTA DIANTEIRA ESQUERDA
- ✓ ORIGINAL / DENTRO DOS PADRÕES DO FABRICANTE -
- VIDRO DA PORTA TRASEIRA DIREITA
- ✓ ORIGINAL / DENTRO DOS PADRÕES DO FABRICANTE -
- VIDRO DA PORTA TRASEIRA ESQUERDA
- ✓ ORIGINAL / DENTRO DOS PADRÕES DO FABRICANTE -
- VIDRO DIANTEIRO (PARA-BRISA)
- ✓ ORIGINAL / DENTRO DOS PADRÕES DO FABRICANTE -
- VIDRO TRASEIRO (VIGIA)
- ✓ ORIGINAL / DENTRO DOS PADRÕES DO FABRICANTE -

**7 - CONDIÇÕES DA PLACA:**

- ✓ PLACA E TARJETA EM CONFORMIDADE

**8 - CONDIÇÕES DA ESTRUTURA DA CARROÇARIA:**

- ✓ APRESENTA AVARIAS E REPAROS QUE NÃO AFETAM A ESTRUTURA DA CARROÇARIA

**9 - REGISTRO E HISTÓRICO DE LEILÃO / SINISTRO / ROUBO E FURTO:**

- ✓ NENHUM REGISTRO ENCONTRADO

**OBSERVAÇÕES DO VEÍCULO:**

NADA CONSTA

**OBSERVAÇÕES GERAIS:**

O presente laudo possui caráter informativo de análise particular do veículo vistoriado, não substituindo a Perícia Oficial do Instituto de Criminalística - A unidade Super Visão prestadora de serviço abaixo descrita não se responsabiliza por quaisquer modificações posteriores a realização do laudo, baseados nos itens que contemplam esta vistoria, sendo que sua validade é no exato momento da vistoria - O status/resultado final do presente laudo segue o critério de avaliação desenvolvido pela Super Visão Perícias Vistorias Ltda, podendo este ser alterado a qualquer momento, sem prévia comunicação. A unidade Super Visão prestadora de serviço abaixo descrita, repassa na íntegra os dados fornecidos pela empresa de consulta/pesquisa, não se responsabilizando pelas informações dos mesmos. Informamos que as nomenclaturas dos resultados foram alteradas para Aprovado com Apontamento (substituindo a Ressalva) e Não Conforme (substituindo o Reprovado). Última revisão de Critérios: 11/03/19. Não nos responsabilizamos por eventuais divergências de Status ref. a esta revisão/atualização.

**Critério de avaliação da seguradoras:**

Ao receber este laudo, o cliente fica ciente que as companhias de seguro possuem seus próprios métodos e critérios de avaliação do risco para aceitação ou não de automóveis, por esse motivo informamos que o critério de avaliação da Super Visão bem como o resultado final da vistoria, independe da aceitação ou não da seguradora.



DOCUMENTO ASSINADO ELETRONICAMENTE COM FUNDAMENTO NO ART. 6º. 1º, DO DECRETO Nº 8.539, DE 8 DE OUTUBRO DE 2015 EM 28/06/2022 12:27:05 PM, CONFORME HORÁRIO OFICIAL DE BRASÍLIA, POR A S R DA SILVA FILHO - SUPER VISÃO VISTORIAS AUTOMOTIVAS. A autenticação deste documento pode ser conferida no site: <https://www.supervisao.com/>

Responsável técnico pelo laudo: ANDECLEIBRO BENEDITO DE LIMA - 873858746;  
Conferido por: LEVI RENAN SILVA DOS SANTOS - 002742613.

Eu, NATAL TRIBUNAL DE CONTAS DO ESTADO DO RIO G DO NORTE declaro ter recebido o seguinte da: A S R DA SILVA FILHO - SUPER VISÃO VISTORIAS AUTOMOTIVAS e CNPJ: 35920680000146 e compreendido todas as informações contidas neste laudo no ato da inspeção do veículo, concordando que quaisquer esclarecimentos futuros sobre as condições do veículo ora vistoriado somente poderão ser solicitados por mim. Não verificamos a procedência da informação de hodometro em nossas vistorias devido a inexistência de ferramentas que permitam 100% de assertividade.





FOTOGRAFIAS DO LAUDO: 1836969

CHASSI



MOTOR



FRENTE



TRASEIRA



PLACA



DATA DO CINTO DE SEGURANÇA



CÂMBIO



ETIQUETA ETA MOTOR



KM



DOCUMENTO ASSINADO ELETRONICAMENTE COM FUNDAMENTO NO ART. 6º. 1º, DO DECRETO Nº 8.539, DE 8 DE OUTUBRO DE 2015 EM 28/06/2022 12:27:05 PM, CONFORME HORÁRIO OFICIAL DE BRÁSILIA, POR A S R DA SILVA FILHO - SUPER VISÃO VISTORIAS AUTOMOTIVAS. A autenticação deste documento pode ser conferida no site: <https://www.supervisao.com/>

Responsável técnico pelo laudo: ANDECLEIBRO BENEDITO DE LIMA - 873858746;  
Conferido por: LEVI RENAN SILVA DOS SANTOS - 002742613.

Eu, NATAL TRIBUNAL DE CONTAS DO ESTADO DO RIO G DO NORTE declaro ter recebido o seguinte da: A S R DA SILVA FILHO - SUPER VISÃO VISTORIAS AUTOMOTIVAS e CNPJ: 35920680000146 e compreendido todas as informações contidas neste laudo no ato da inspeção do veículo, concordando que quaisquer esclarecimentos futuros sobre as condições do veículo ora vistoriado somente poderão ser solicitados por mim. Não verificamos a procedência da informação de hodometro em nossas vistorias devido a inexistência de ferramentas que permitam 100% de assertividade.



FOTOGRAFIAS DO LAUDO: 1836969

LACRE



FOTO ETA COLUNA



TORRE AMORT DIANT / DIREITA



TORRE AMORT DIANT / ESQUERDA



LONGARINA DIANT / DIREITA



LONGARINA DIANT / ESQUER



LONGARINA TRASEIRA / DIREITA



LONGARINA TRASEIRA / ESQUERDA



GRAVAÇÃO DO VIDRO



PROTEGIDO POR  
**SUPER VISÃO**

DOCUMENTO ASSINADO ELETRONICAMENTE COM FUNDAMENTO NO ART. 6º. 1º, DO DECRETO Nº 8.539, DE 8 DE OUTUBRO DE 2015 EM 28/06/2022 12:27:06 PM, CONFORME HORÁRIO OFICIAL DE BRÁSILIA, POR A S R DA SILVA FILHO - SUPER VISÃO VISTORIAS AUTOMOTIVAS. A autenticação deste documento pode ser conferida no site: <https://www.supervisao.com/>

Responsável técnico pelo laudo: ANDECLEIBRO BENEDITO DE LIMA - 873858746;  
Conferido por: LEVI RENAN SILVA DOS SANTOS - 002742613.

Eu, NATAL TRIBUNAL DE CONTAS DO ESTADO DO RIO G DO NORTE declaro ter recebido o seguinte da: A S R DA SILVA FILHO - SUPER VISÃO VISTORIAS AUTOMOTIVAS e CNPJ: 3592068000146 e compreendido todas as informações contidas neste laudo no ato da inspeção do veículo, concordando que quaisquer esclarecimentos futuros sobre as condições do veículo ora vistoriado somente poderão ser solicitados por mim. Não verificamos a procedência da informação de hodometro em nossas vistorias devido a inexistência de ferramentas que permitam 100% de assertividade.





**DADOS GERAIS:**

DATA:	28/06/2022	Nº DO LAUDO:	1836969
CLIENTE:	NATAL TRIBUNAL DE CONTAS	VISTORIADOR:	ANDECLEIBRO BENEDITO DE
UNIDADE:	NATAL		

**DADOS DO VEICULO:**

FABRICANTE/MARCA:	FORD	MODELO/VERSÃO:	FOCUS
ANO FAB./MODELO:	2017 / 2018	COR:	PRETA

**LAUDO DE VISTORIA COMPLEMENTAR:**

**ACESSÓRIOS E EQUIPAMENTOS:**

ITEM	ITEM
✓ CÂMBIO AUTOMÁTICO	✓ CHAVE DE RODA
✓ DIREÇÃO HIDRÁULICA/ELÉTRICA	✓ PILOTO AUTOMÁTICO
✓ RETROVISORES ELÉTRICOS	✓ RODAS DE LIGA LEVE
✓ ACEND. DE CIGARROS	✓ VIDROS VERDES
✓ ALARME	✓ AR CONDICIONADO
✓ AR QUENTE	✓ TRAVAS ELÉTRICAS
✓ CD PLAYER	✓ TÉRMICO TRASEIRO
✓ ESTEPE	✓ AIR BAG PASSAGEIRO
✓ MACACO	✓ ANTENA
✓ VIDROS ELÉTRICOS	✓ COMP. DE BORDO
✓ AIR BAG MOTORISTA	✓ FAROL DE MILHA
	✓ TAPETES
	✓ TRIÂNGULO



DOCUMENTO ASSINADO ELETRONICAMENTE COM FUNDAMENTO NO ART. 6º. 1º, DO DECRETO Nº 8.539, DE 8 DE OUTUBRO DE 2015 EM 28/06/2022 12:27:06 PM, CONFORME HORÁRIO OFICIAL DE BRÁSILIA, POR A S R DA SILVA FILHO - SUPER VISÃO VISTORIAS AUTOMOTIVAS. A autenticação deste documento pode ser conferida no site: <https://www.supervisao.com/>

Responsável técnico pelo laudo: ANDECLEIBRO BENEDITO DE LIMA - 873858746;  
Conferido por: LEVI RENAN SILVA DOS SANTOS - 002742613.

Eu, NATAL TRIBUNAL DE CONTAS DO ESTADO DO RIO G DO NORTE declaro ter recebido o seguinte da: A S R DA SILVA FILHO - SUPER VISÃO VISTORIAS AUTOMOTIVAS e CNPJ: 35920680000146 e compreendido todas as informações contidas neste laudo no ato da inspeção do veículo, concordando que quaisquer esclarecimentos futuros sobre as condições do veículo ora vistoriado somente poderão ser solicitados por mim. Não verificamos a procedência da informação de hodometro em nossas vistorias devido a inexistência de ferramentas que permitam 100% de assertividade.



Número do Laudo: 1836969

PAINEL GERAL



ACABAMENTO P.E.



ACABAMENTO P.D



BANCO TRASEIRO



PNEUS/RODAS DIANTEIRO E.



PNEUS/RODAS TRASEIRO E.



PNEUS/RODAS TRASEIRO D.



PNEUS/RODAS DIANTEIRO D.



PNEU ESTEPE



PROTEGIDO POR  
**SUPER VISÃO**

DOCUMENTO ASSINADO ELETRONICAMENTE COM FUNDAMENTO NO ART. 6º. 1º, DO DECRETO Nº 8.539, DE 8 DE OUTUBRO DE 2015 EM 28/06/2022 12:27:06 PM, CONFORME HORÁRIO OFICIAL DE BRÁSILIA, POR A S R DA SILVA FILHO - SUPER VISÃO VISTORIAS AUTOMOTIVAS. A autenticação deste documento pode ser conferida no site: <https://www.supervisao.com/>

Responsável técnico pelo laudo: ANDECLEIBRO BENEDITO DE LIMA - 873858746;  
Conferido por: LEVI RENAN SILVA DOS SANTOS - 002742613.

Eu, NATAL TRIBUNAL DE CONTAS DO ESTADO DO RIO G DO NORTE declaro ter recebido o seguinte da: A S R DA SILVA FILHO - SUPER VISÃO VISTORIAS AUTOMOTIVAS e CNPJ: 3592068000146 e compreendido todas as informações contidas neste laudo no ato da inspeção do veículo, concordando que quaisquer esclarecimentos futuros sobre as condições do veículo ora vistoriado somente poderão ser solicitados por mim. Não verificamos a procedência da informação de hodometro em nossas vistorias devido a inexistência de ferramentas que permitam 100% de assertividade.



**ASSOALHO CENTRAL**



**COMPARTIMENTO MOTOR**



**CAIXA DE AR DIR.**



**CAIXA DE AR ESQ.**



**ASSOALHO INT. PORTA MALAS**



**JUNÇÃO ASSOALHO/PAINEL TRAS**



**PAINEL DIANTEIRO**



**TRILHO COLUNA TRAS. DIR**

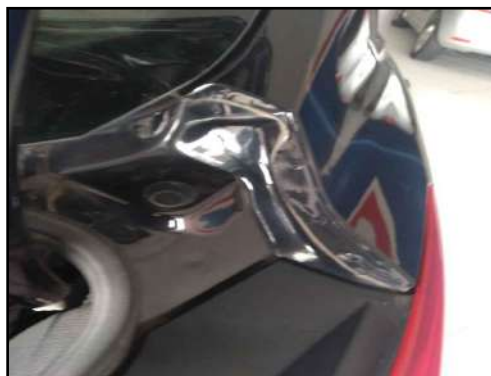

**TRILHO COLUNA TRAS. ESQ**



ANDECLEIBRO BENEDITO DE LIMA - 873858746  
Vistoriador

LEVI RENAN SILVA DOS SANTOS - 002742613  
Auxiliar Conferente

Eu, /NATAL TRIBUNAL DE CONTAS DO ESTADO DO RIO G DO NORTE declaro ter recebido o seguinte da: A S R DA SILVA FILHO - SUPER VISÃO VISTORIAS AUTOMOTIVAS e CNPJ: 35920680000146 e compreendido todas as informações contidas neste laudo no ato da inspeção do veículo, concordando que quaisquer esclarecimentos futuros sobre as condições do veículo ora vistoriado somente poderão ser solicitados por mim. Não verificamos a procedência da informação de hodometro em nossas vistorias devido a inexistência de ferramentas que permitam 100% de assertividade.

**SUPER VISÃO: SEGURANÇA PARA QUEM COMPRA. TRANQUILIDADE PARA QUEM VENDE!**

**DADOS GERAIS:**

DATA:	30/06/2022	STATUS:	<b>APROVADO</b>
CLIENTE:	NATAL TRIBUNAL DE CONTAS DO ESTADO DO RIO G DO NORTE	Nº DO LAUDO:	1843523
UNIDADE:	NATAL	VISTORIADOR:	ANDECLEIBRO BENEDITO DE

**DADOS DO VEICULO:**

FABRICANTE/MARCA:	FORD	MODELO/VERSÃO:	FOCUS
ANO FAB./MODELO:	2017 / 2018	COR:	PRETA
PLACA:	QNO4080	CIDADE:	NATAL
Nº DO CHASSI NO VEÍC.:	8AFSZZFFCJJ056943	Nº DO MOTOR NO VEÍC.:	U4DAJJ056943
Nº DO CHASSI NA BIN:	8AFSZZFFCJJ056943	Nº DO MOTOR NA BIN:	U4DAJJ056943
Nº DO CHASSI NO CRLV:	8AFSZZFFCJJ056943	Nº DO MOTOR NO CRLV:	U4DAJJ056943
Nº DO CÂMBIO NO VEÍC.:	OBSTRUÍDO	COMBUSTÍVEL:	FLEX
Nº DO CÂMBIO NA BIN:	N/C	KM:	076944

**1 - CONDIÇÃO DA NUMERAÇÃO DO CHASSI:**

- ✓ DENTRO DOS PADRÕES DO FABRICANTE

**2 - CONDIÇÃO DA NUMERAÇÃO DO MOTOR:**

- ✓ DENTRO DOS PADRÕES

**3 - CONDIÇÃO DA NUMERAÇÃO DO CÂMBIO:**

- ✓ NÃO CADASTRADA NA BIN
- ✓ OBSTRUÍDA / SEM ACESSO (ITEM EXCLUÍDO DE PARECER)

**4 - CONDIÇÕES DAS ETIQUETAS ETA:**

- ASSOALHO
- ✓ NÃO OBRIGATÓRIA
- BATENTE DA PORTA
- ✓ ORIGINAL / DENTRO DOS PADRÕES DO FABRICANTE
- COMPARTIMENTO DO MOTOR
- ✓ ORIGINAL / DENTRO DOS PADRÕES DO FABRICANTE

**5 - DATA DO CINTO DE SEGURANÇA:**

- DIANTEIRO DIREITO
- ✓ COMPATÍVEL COM O ANO DO VEÍCULO -
- DIANTEIRO ESQUERDO
- ✓ COMPATÍVEL COM O ANO DO VEÍCULO -
- TRASEIRO DIREITO
- ✓ COMPATÍVEL COM O ANO DO VEÍCULO -
- TRASEIRO ESQUERDO
- ✓ COMPATÍVEL COM O ANO DO VEÍCULO -

**6 - CONDIÇÃO DA GRAVAÇÃO DO CHASSI NOS VIDROS:**

- VIDRO DA PORTA DIANTEIRA DIREITA
- ✓ ORIGINAL / DENTRO DOS PADRÕES DO FABRICANTE -
- VIDRO DA PORTA DIANTEIRA ESQUERDA
- ✓ ORIGINAL / DENTRO DOS PADRÕES DO FABRICANTE -
- VIDRO DA PORTA TRASEIRA DIREITA
- ✓ ORIGINAL / DENTRO DOS PADRÕES DO FABRICANTE -
- VIDRO DA PORTA TRASEIRA ESQUERDA
- ✓ ORIGINAL / DENTRO DOS PADRÕES DO FABRICANTE -
- VIDRO DIANTEIRO (PARA-BRISA)
- ✓ ORIGINAL / DENTRO DOS PADRÕES DO FABRICANTE -
- VIDRO TRASEIRO (VIGIA)
- ✓ ORIGINAL / DENTRO DOS PADRÕES DO FABRICANTE -

**7 - CONDIÇÕES DA PLACA:**

- ✓ PLACA E TARJETA EM CONFORMIDADE

**8 - CONDIÇÕES DA ESTRUTURA DA CARROÇARIA:**

- ✓ APRESENTA AVARIAS E REPAROS QUE NÃO AFETAM A ESTRUTURA DA CARROÇARIA

**9 - REGISTRO E HISTÓRICO DE LEILÃO / SINISTRO / ROUBO E FURTO:**

- ✓ NENHUM REGISTRO ENCONTRADO

**OBSERVAÇÕES DO VEÍCULO:**

NADA CONSTA

**OBSERVAÇÕES GERAIS:**

O presente laudo possui caráter informativo de análise particular do veículo vistoriado, não substituindo a Perícia Oficial do Instituto de Criminalística - A unidade Super Visão prestadora de serviço abaixo descrita não se responsabiliza por quaisquer modificações posteriores a realização do laudo, baseados nos itens que contemplam esta vistoria, sendo que sua validade é no exato momento da vistoria - O status/resultado final do presente laudo segue o critério de avaliação desenvolvido pela Super Visão Perícias Vistorias Ltda, podendo este ser alterado a qualquer momento, sem prévia comunicação. A unidade Super Visão prestadora de serviço abaixo descrita, repassa na íntegra os dados fornecidos pela empresa de consulta/pesquisa, não se responsabilizando pelas informações dos mesmos. Informamos que as nomenclaturas dos resultados foram alteradas para Aprovado com Apontamento (substituindo a Ressalva) e Não Conforme (substituindo o Reprovado). Última revisão de Critérios: 11/03/19. Não nos responsabilizamos por eventuais divergências de Status ref. a esta revisão/atualização.

**Critério de avaliação da seguradoras:**

Ao receber este laudo, o cliente fica ciente que as companhias de seguro possuem seus próprios métodos e critérios de avaliação do risco para aceitação ou não de automóveis, por esse motivo informamos que o critério de avaliação da Super Visão bem como o resultado final da vistoria, independe da aceitação ou não da seguradora.



DOCUMENTO ASSINADO ELETRONICAMENTE COM FUNDAMENTO NO ART. 6º. 1º, DO DECRETO Nº 8.539, DE 8 DE OUTUBRO DE 2015 EM 30/06/2022 12:00:23 PM, CONFORME HORÁRIO OFICIAL DE BRASÍLIA, POR A S R DA SILVA FILHO - SUPER VISÃO VISTORIAS AUTOMOTIVAS. A autenticação deste documento pode ser conferida no site: <https://www.supervisao.com/>

Responsável técnico pelo laudo: ANDECLEIBRO BENEDITO DE LIMA - 873858746;  
Conferido por: LEVI RENAN SILVA DOS SANTOS - 002742613.

Eu, NATAL TRIBUNAL DE CONTAS DO ESTADO DO RIO G DO NORTE declaro ter recebido o seguinte da: A S R DA SILVA FILHO - SUPER VISÃO VISTORIAS AUTOMOTIVAS e CNPJ: 35920680000146 e compreendido todas as informações contidas neste laudo no ato da inspeção do veículo, concordando que quaisquer esclarecimentos futuros sobre as condições do veículo ora vistoriado somente poderão ser solicitados por mim. Não verificamos a procedência da informação de hodometro em nossas vistorias devido a inexistência de ferramentas que permitam 100% de assertividade.





FOTOGRAFIAS DO LAUDO: 1843523

CHASSI



MOTOR



FRENTE



TRASEIRA



PLACA



DATA DO CINTO DE SEGURANÇA



CÂMBIO



ETIQUETA ETA MOTOR



KM



DOCUMENTO ASSINADO ELETRONICAMENTE COM FUNDAMENTO NO ART. 6º, 1º, DO DECRETO Nº 8.539, DE 8 DE OUTUBRO DE 2015 EM 30/06/2022 12:00:23 PM, CONFORME HORÁRIO OFICIAL DE BRÁSILIA, POR A S R DA SILVA FILHO - SUPER VISÃO VISTORIAS AUTOMOTIVAS. A autenticação deste documento pode ser conferida no site: <https://www.supervisao.com/>

Responsável técnico pelo laudo: ANDECLEIBRO BENEDITO DE LIMA - 873858746;  
Conferido por: LEVI RENAN SILVA DOS SANTOS - 002742613.

Eu, NATAL TRIBUNAL DE CONTAS DO ESTADO DO RIO G DO NORTE declaro ter recebido o seguinte da: A S R DA SILVA FILHO - SUPER VISÃO VISTORIAS AUTOMOTIVAS e CNPJ: 3592068000146 e compreendido todas as informações contidas neste laudo no ato da inspeção do veículo, concordando que quaisquer esclarecimentos futuros sobre as condições do veículo ora vistoriado somente poderão ser solicitados por mim. Não verificamos a procedência da informação de hodometro em nossas vistorias devido a inexistência de ferramentas que permitam 100% de assertividade.



FOTOGRAFIAS DO LAUDO: 1843523

LACRE



FOTO ETA COLUNA



TORRE AMORT DIANT / DIREITA



TORRE AMORT DIANT / ESQUERDA



LONGARINA DIANT / DIREITA



LONGARINA DIANT / ESQUER



LONGARINA TRASEIRA / DIREITA



LONGARINA TRASEIRA / ESQUERDA



GRAVAÇÃO DO VIDRO



DOCUMENTO ASSINADO ELETRONICAMENTE COM FUNDAMENTO NO ART. 6º. 1º, DO DECRETO Nº 8.539, DE 8 DE OUTUBRO DE 2015 EM 30/06/2022 12:00:23 PM, CONFORME HORÁRIO OFICIAL DE BRÁSILIA, POR A S R DA SILVA FILHO - SUPER VISÃO VISTORIAS AUTOMOTIVAS. A autenticação deste documento pode ser conferida no site: <https://www.supervisao.com/>

Responsável técnico pelo laudo: ANDECLEIBRO BENEDITO DE LIMA - 873858746;  
Conferido por: LEVI RENAN SILVA DOS SANTOS - 002742613.

Eu, NATAL TRIBUNAL DE CONTAS DO ESTADO DO RIO G DO NORTE declaro ter recebido o seguinte da: A S R DA SILVA FILHO - SUPER VISÃO VISTORIAS AUTOMOTIVAS e CNPJ: 3592068000146 e compreendido todas as informações contidas neste laudo no ato da inspeção do veículo, concordando que quaisquer esclarecimentos futuros sobre as condições do veículo ora vistoriado somente poderão ser solicitados por mim. Não verificamos a procedência da informação de hodometro em nossas vistorias devido a inexistência de ferramentas que permitam 100% de assertividade.





**DADOS GERAIS:**

DATA:	30/06/2022	Nº DO LAUDO:	1843523
CLIENTE:	NATAL TRIBUNAL DE CONTAS	VISTORIADOR:	ANDECLEIBRO BENEDITO DE
UNIDADE:	NATAL		

**DADOS DO VEICULO:**

FABRICANTE/MARCA:	FORD	MODELO/VERSÃO:	FOCUS
ANO FAB./MODELO:	2017 / 2018	COR:	PRETA

**LAUDO DE VISTORIA COMPLEMENTAR:**

**ACESSÓRIOS E EQUIPAMENTOS:**

ITEM	ITEM
✓ CÂMBIO AUTOMÁTICO	✓ MANUAL DO VEÍCULO
✓ DIREÇÃO HIDRÁULICA/ELÉTRICA	✓ CHAVE DE RODA
✓ RETROVISORES ELÉTRICOS	✓ PILOTO AUTOMÁTICO
✓ ACEND. DE CIGARROS	✓ RODAS DE LIGA LEVE
✓ ALARME	✓ VIDROS VERDES
✓ AR QUENTE	✓ AR CONDICIONADO
✓ CD PLAYER	✓ TRAVAS ELÉTRICAS
✓ ESTEPE	✓ TÉRMICO TRASEIRO
✓ MACACO	✓ AIR BAG PASSAGEIRO
✓ VIDROS ELÉTRICOS	✓ ANTENA
✓ AIR BAG MOTORISTA	✓ COMP. DE BORDO
	✓ FAROL DE MILHA
	✓ TAPETES
	✓ TRIÂNGULO



DOCUMENTO ASSINADO ELETRONICAMENTE COM FUNDAMENTO NO ART. 6º. 1º, DO DECRETO Nº 8.539, DE 8 DE OUTUBRO DE 2015 EM 30/06/2022 12:00:24 PM, CONFORME HORÁRIO OFICIAL DE BRÁSILIA, POR A S R DA SILVA FILHO - SUPER VISÃO VISTORIAS AUTOMOTIVAS. A autenticação deste documento pode ser conferida no site: <https://www.supervisao.com/>

Responsável técnico pelo laudo: ANDECLEIBRO BENEDITO DE LIMA - 873858746;  
Conferido por: LEVI RENAN SILVA DOS SANTOS - 002742613.

Eu, NATAL TRIBUNAL DE CONTAS DO ESTADO DO RIO G DO NORTE declaro ter recebido o seguinte da: A S R DA SILVA FILHO - SUPER VISÃO VISTORIAS AUTOMOTIVAS e CNPJ: 35920680000146 e compreendido todas as informações contidas neste laudo no ato da inspeção do veículo, concordando que quaisquer esclarecimentos futuros sobre as condições do veículo ora vistoriado somente poderão ser solicitados por mim. Não verificamos a procedência da informação de hodometro em nossas vistorias devido a inexistência de ferramentas que permitam 100% de assertividade.



Número do Laudo: 1843523

PAINEL GERAL



ACABAMENTO P.E.



ACABAMENTO P.D



BANCO TRASEIRO



PNEUS/RODAS DIANTEIRO E.



PNEUS/RODAS TRASEIRO E.



PNEUS/RODAS TRASEIRO D.



PNEUS/RODAS DIANTEIRO D.



PNEU ESTEPE



DOCUMENTO ASSINADO ELETRONICAMENTE COM FUNDAMENTO NO ART. 6º. 1º, DO DECRETO Nº 8.539, DE 8 DE OUTUBRO DE 2015 EM 30/06/2022 12:00:24 PM, CONFORME HORÁRIO OFICIAL DE BRÁSILIA, POR A S R DA SILVA FILHO - SUPER VISÃO VISTORIAS AUTOMOTIVAS. A autenticação deste documento pode ser conferida no site: <https://www.supervisao.com/>

Responsável técnico pelo laudo: ANDECLEIBRO BENEDITO DE LIMA - 873858746;  
Conferido por: LEVI RENAN SILVA DOS SANTOS - 002742613.

Eu, NATAL TRIBUNAL DE CONTAS DO ESTADO DO RIO G DO NORTE declaro ter recebido o seguinte da: A S R DA SILVA FILHO - SUPER VISÃO VISTORIAS AUTOMOTIVAS e CNPJ: 3592068000146 e compreendido todas as informações contidas neste laudo no ato da inspeção do veículo, concordando que quaisquer esclarecimentos futuros sobre as condições do veículo ora vistoriado somente poderão ser solicitados por mim. Não verificamos a procedência da informação de hodometro em nossas vistorias devido a inexistência de ferramentas que permitam 100% de assertividade.



**ASSOALHO CENTRAL**



**COMPARTIMENTO MOTOR**



**CAIXA DE AR DIR.**



**CAIXA DE AR ESQ.**



**ASSOALHO INT. PORTA MALAS**



**JUNÇÃO ASSOALHO/PAINEL TRAS**



**PAINEL DIANTEIRO**



**TRILHO COLUNA TRAS. DIR**



**TRILHO COLUNA TRAS. ESQ**



ANDECLEIBRO BENEDITO DE LIMA - 873858746  
Vistoriador

LEVI RENAN SILVA DOS SANTOS - 002742613  
Auxiliar Conferente

Eu, /NATAL TRIBUNAL DE CONTAS DO ESTADO DO RIO G DO NORTE declaro ter recebido o seguinte da: A S R DA SILVA FILHO - SUPER VISÃO VISTORIAS AUTOMOTIVAS e CNPJ: 35920680000146 e compreendido todas as informações contidas neste laudo no ato da inspeção do veículo, concordando que quaisquer esclarecimentos futuros sobre as condições do veículo ora vistoriado somente poderão ser solicitados por mim. Não verificamos a procedência da informação de hodometro em nossas vistorias devido a inexistência de ferramentas que permitam 100% de assertividade.

**SUPER VISÃO: SEGURANÇA PARA QUEM COMPRA. TRANQUILIDADE PARA QUEM VENDE!**

**DADOS GERAIS:**

DATA:	27/06/2022	STATUS:	<b>APROVADO</b>
CLIENTE:	NATAL TRIBUNAL DE CONTAS DO ESTADO DO RIO G DO NORTE	Nº DO LAUDO:	1835010
UNIDADE:	NATAL	VISTORIADOR:	ANDECLEIBRO BENEDITO DE

**DADOS DO VEICULO:**

FABRICANTE/MARCA:	FORD	MODELO/VERSÃO:	FOCUS
ANO FAB./MODELO:	2017 / 2018	COR:	PRETA
PLACA:	QNN9916	CIDADE:	NATAL
Nº DO CHASSI NO VEÍC.:	8AFSZZFFCJJ056917	Nº DO MOTOR NO VEÍC.:	U4DAJJ056917
Nº DO CHASSI NA BIN:	8AFSZZFFCJJ056917	Nº DO MOTOR NA BIN:	U4DAJJ056917
Nº DO CHASSI NO CRLV:	8AFSZZFFCJJ056917	Nº DO MOTOR NO CRLV:	U4DAJJ056917
Nº DO CÂMBIO NO VEÍC.:	OBSTRUÍDO	COMBUSTÍVEL:	FLEX
Nº DO CÂMBIO NA BIN:	n/c	KM:	33323

**1 - CONDIÇÃO DA NUMERAÇÃO DO CHASSI:**

- ✓ DENTRO DOS PADRÕES DO FABRICANTE

**2 - CONDIÇÃO DA NUMERAÇÃO DO MOTOR:**

- ✓ DENTRO DOS PADRÕES

**3 - CONDIÇÃO DA NUMERAÇÃO DO CÂMBIO:**

- ✓ NÃO CADASTRADA NA BIN
- ✓ OBSTRUÍDA / SEM ACESSO (ITEM EXCLUÍDO DE PARECER)

**4 - CONDIÇÕES DAS ETIQUETAS ETA:**

- ASSOALHO
- ✓ NÃO OBRIGATÓRIA
- BATENTE DA PORTA
- ✓ ORIGINAL / DENTRO DOS PADRÕES DO FABRICANTE
- COMPARTIMENTO DO MOTOR
- ✓ ORIGINAL / DENTRO DOS PADRÕES DO FABRICANTE

**5 - DATA DO CINTO DE SEGURANÇA:**

- DIANTEIRO DIREITO
- ✓ COMPATÍVEL COM O ANO DO VEÍCULO -
- DIANTEIRO ESQUERDO
- ✓ COMPATÍVEL COM O ANO DO VEÍCULO -
- TRASEIRO DIREITO
- ✓ COMPATÍVEL COM O ANO DO VEÍCULO -
- TRASEIRO ESQUERDO
- ✓ COMPATÍVEL COM O ANO DO VEÍCULO -

**6 - CONDIÇÃO DA GRAVAÇÃO DO CHASSI NOS VIDROS:**

- VIDRO DA PORTA DIANTEIRA DIREITA
- ✓ ORIGINAL / DENTRO DOS PADRÕES DO FABRICANTE -
- VIDRO DA PORTA DIANTEIRA ESQUERDA
- ✓ ORIGINAL / DENTRO DOS PADRÕES DO FABRICANTE -
- VIDRO DA PORTA TRASEIRA DIREITA
- ✓ ORIGINAL / DENTRO DOS PADRÕES DO FABRICANTE -
- VIDRO DA PORTA TRASEIRA ESQUERDA
- ✓ ORIGINAL / DENTRO DOS PADRÕES DO FABRICANTE -
- VIDRO DIANTEIRO (PARA-BRISA)
- ✓ ORIGINAL / DENTRO DOS PADRÕES DO FABRICANTE -
- VIDRO TRASEIRO (VIGIA)
- ✓ ORIGINAL / DENTRO DOS PADRÕES DO FABRICANTE -

**7 - CONDIÇÕES DA PLACA:**

- ✓ PLACA E TARJETA EM CONFORMIDADE

**8 - CONDIÇÕES DA ESTRUTURA DA CARROÇARIA:**

- ✓ APRESENTA AVARIAS E REPAROS QUE NÃO AFETAM A ESTRUTURA DA CARROÇARIA

**9 - REGISTRO E HISTÓRICO DE LEILÃO / SINISTRO / ROUBO E FURTO:**

- ✓ NENHUM REGISTRO ENCONTRADO

**OBSERVAÇÕES DO VEÍCULO:**

NADA CONSTA

**OBSERVAÇÕES GERAIS:**

O presente laudo possui caráter informativo de análise particular do veículo vistoriado, não substituindo a Perícia Oficial do Instituto de Criminalística - A unidade Super Visão prestadora de serviço abaixo descrita não se responsabiliza por quaisquer modificações posteriores a realização do laudo, baseados nos itens que contemplam esta vistoria, sendo que sua validade é no exato momento da vistoria - O status/resultado final do presente laudo segue o critério de avaliação desenvolvido pela Super Visão Perícias Vistorias Ltda, podendo este ser alterado a qualquer momento, sem prévia comunicação. A unidade Super Visão prestadora de serviço abaixo descrita, repassa na íntegra os dados fornecidos pela empresa de consulta/pesquisa, não se responsabilizando pelas informações dos mesmos. Informamos que as nomenclaturas dos resultados foram alteradas para Aprovado com Apontamento (substituindo a Ressalva) e Não Conforme (substituindo o Reprovado). Última revisão de Critérios: 11/03/19. Não nos responsabilizamos por eventuais divergências de Status ref. a esta revisão/atualização.

**Critério de avaliação da seguradoras:**

Ao receber este laudo, o cliente fica ciente que as companhias de seguro possuem seus próprios métodos e critérios de avaliação do risco para aceitação ou não de automóveis, por esse motivo informamos que o critério de avaliação da Super Visão bem como o resultado final da vistoria, independe da aceitação ou não da seguradora.



DOCUMENTO ASSINADO ELETRONICAMENTE COM FUNDAMENTO NO ART. 6º. 1º, DO DECRETO Nº 8.539, DE 8 DE OUTUBRO DE 2015 EM 28/06/2022 08:43:14 AM, CONFORME HORÁRIO OFICIAL DE BRASÍLIA, POR A S R DA SILVA FILHO - SUPER VISÃO VISTORIAS AUTOMOTIVAS. A autenticação deste documento pode ser conferida no site: <https://www.supervisao.com/>

Responsável técnico pelo laudo: ANDECLEIBRO BENEDITO DE LIMA - 873858746;  
Conferido por: LEVI RENAN SILVA DOS SANTOS - 002742613.

Eu, NATAL TRIBUNAL DE CONTAS DO ESTADO DO RIO G DO NORTE declaro ter recebido o seguinte da: A S R DA SILVA FILHO - SUPER VISÃO VISTORIAS AUTOMOTIVAS e CNPJ: 35920680000146 e compreendido todas as informações contidas neste laudo no ato da inspeção do veículo, concordando que quaisquer esclarecimentos futuros sobre as condições do veículo ora vistoriado somente poderão ser solicitados por mim. Não verificamos a procedência da informação de hodometro em nossas vistorias devido a inexistência de ferramentas que permitam 100% de assertividade.





FOTOGRAFIAS DO LAUDO: 1835010

CHASSI



MOTOR



FRENTE



TRASEIRA

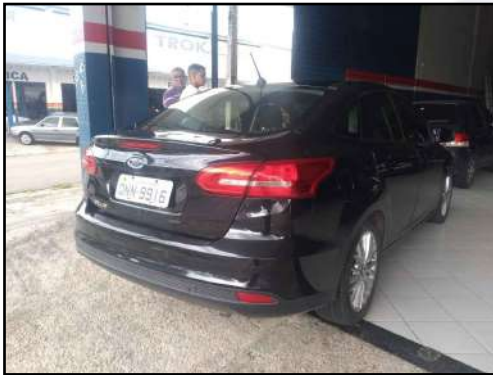

PLACA



DATA DO CINTO DE SEGURANÇA



CÂMBIO



ETIQUETA ETA MOTOR



KM



DOCUMENTO ASSINADO ELETRONICAMENTE COM FUNDAMENTO NO ART. 6º, 1º, DO DECRETO Nº 8.539, DE 8 DE OUTUBRO DE 2015 EM 28/06/2022 08:43:14 AM, CONFORME HORÁRIO OFICIAL DE BRASÍLIA, POR A S R DA SILVA FILHO - SUPER VISÃO VISTORIAS AUTOMOTIVAS. A autenticação deste documento pode ser conferida no site: <https://www.supervisao.com/>

Responsável técnico pelo laudo: ANDECLEIBRO BENEDITO DE LIMA - 873858746;  
Conferido por: LEVI RENAN SILVA DOS SANTOS - 002742613.

Eu, NATAL TRIBUNAL DE CONTAS DO ESTADO DO RIO G DO NORTE declaro ter recebido o seguinte da: A S R DA SILVA FILHO - SUPER VISÃO VISTORIAS AUTOMOTIVAS e CNPJ: 3592068000146 e compreendido todas as informações contidas neste laudo no ato da inspeção do veículo, concordando que quaisquer esclarecimentos futuros sobre as condições do veículo ora vistoriado somente poderão ser solicitados por mim. Não verificamos a procedência da informação de hodometro em nossas vistorias devido a inexistência de ferramentas que permitam 100% de assertividade.



FOTOGRAFIAS DO LAUDO: 1835010

LACRE



FOTO ETA COLUNA



TORRE AMORT DIANT / DIREITA



TORRE AMORT DIANT / ESQUERDA



LONGARINA DIANT / DIREITA



LONGARINA DIANT / ESQUER



LONGARINA TRASEIRA / DIREITA



LONGARINA TRASEIRA / ESQUERDA



GRAVAÇÃO DO VIDRO



PROTEGIDO POR  
**SUPER VISÃO**

DOCUMENTO ASSINADO ELETRONICAMENTE COM FUNDAMENTO NO ART. 6º. 1º, DO DECRETO Nº 8.539, DE 8 DE OUTUBRO DE 2015 EM 28/06/2022 08:43:14 AM, CONFORME HORÁRIO OFICIAL DE BRASÍLIA, POR A S R DA SILVA FILHO - SUPER VISÃO VISTORIAS AUTOMOTIVAS. A autenticação deste documento pode ser conferida no site: <https://www.supervisao.com/>

Responsável técnico pelo laudo: ANDECLEIBRO BENEDITO DE LIMA - 873858746;  
Conferido por: LEVI RENAN SILVA DOS SANTOS - 002742613.

Eu, NATAL TRIBUNAL DE CONTAS DO ESTADO DO RIO G DO NORTE declaro ter recebido o seguinte da: A S R DA SILVA FILHO - SUPER VISÃO VISTORIAS AUTOMOTIVAS e CNPJ: 3592068000146 e compreendido todas as informações contidas neste laudo no ato da inspeção do veículo, concordando que quaisquer esclarecimentos futuros sobre as condições do veículo ora vistoriado somente poderão ser solicitados por mim. Não verificamos a procedência da informação de hodometro em nossas vistorias devido a inexistência de ferramentas que permitam 100% de assertividade.



**DADOS GERAIS:**

DATA:	27/06/2022	Nº DO LAUDO:	1835010
CLIENTE:	NATAL TRIBUNAL DE CONTAS	VISTORIADOR:	ANDECLEIBRO BENEDITO DE
UNIDADE:	NATAL		

**DADOS DO VEICULO:**

FABRICANTE/MARCA:	FORD	MODELO/VERSÃO:	FOCUS
ANO FAB./MODELO:	2017 / 2018	COR:	PRETA

**LAUDO DE VISTORIA COMPLEMENTAR:****ACESSÓRIOS E EQUIPAMENTOS:**

ITEM	ITEM
✓ CÂMBIO AUTOMÁTICO	✓ MANUAL DO VEÍCULO
✓ DIREÇÃO HIDRÁULICA/ELÉTRICA	✓ CHAVE DE RODA
✓ RETROVISORES ELÉTRICOS	✓ PILOTO AUTOMÁTICO
✓ ACEND. DE CIGARROS	✓ RODAS DE LIGA LEVE
✓ ALARME	✓ VIDROS VERDES
✓ AR QUENTE	✓ AR CONDICIONADO
✓ CD PLAYER	✓ TRAVAS ELÉTRICAS
✓ ESTEPE	✓ TÉRMICO TRASEIRO
✓ MACACO	✓ AIR BAG PASSAGEIRO
✓ VIDROS ELÉTRICOS	✓ ANTENA
✓ AIR BAG MOTORISTA	✓ COMP. DE BORDO
	✓ FAROL DE MILHA
	✓ TAPETES
	✓ TRIÂNGULO



DOCUMENTO ASSINADO ELETRONICAMENTE COM FUNDAMENTO NO ART. 6º. 1º, DO DECRETO Nº 8.539, DE 8 DE OUTUBRO DE 2015 EM **28/06/2022 08:43:14 AM**, CONFORME HORÁRIO OFICIAL DE BRASÍLIA, POR A S R DA SILVA FILHO - SUPER VISÃO VISTORIAS AUTOMOTIVAS. A autenticação deste documento pode ser conferida no site: <https://www.supervisao.com/>

Responsável técnico pelo laudo: ANDECLEIBRO BENEDITO DE LIMA - 873858746;  
Conferido por: LEVI RENAN SILVA DOS SANTOS - 002742613.

Eu, NATAL TRIBUNAL DE CONTAS DO ESTADO DO RIO G DO NORTE declaro ter recebido o seguinte da: A S R DA SILVA FILHO - SUPER VISÃO VISTORIAS AUTOMOTIVAS e CNPJ: 35920680000146 e compreendido todas as informações contidas neste laudo no ato da inspeção do veículo, concordando que quaisquer esclarecimentos futuros sobre as condições do veículo ora vistoriado somente poderão ser solicitados por mim. Não verificamos a procedência da informação de hodometro em nossas vistorias devido a inexistência de ferramentas que permitam 100% de assertividade.



Número do Laudo: 1835010

PAINEL GERAL



ACABAMENTO P.E.



ACABAMENTO P.D



BANCO TRASEIRO



PNEUS/RODAS DIANTEIRO E.



PNEUS/RODAS TRASEIRO E.



PNEUS/RODAS TRASEIRO D.



PNEUS/RODAS DIANTEIRO D.



PNEU ESTEPE



DOCUMENTO ASSINADO ELETRONICAMENTE COM FUNDAMENTO NO ART. 6º. 1º, DO DECRETO Nº 8.539, DE 8 DE OUTUBRO DE 2015 EM 28/06/2022 08:43:15 AM, CONFORME HORÁRIO OFICIAL DE BRASÍLIA, POR A S R DA SILVA FILHO - SUPER VISÃO VISTORIAS AUTOMOTIVAS. A autenticação deste documento pode ser conferida no site: <https://www.supervisao.com/>

Responsável técnico pelo laudo: ANDECLEIBRO BENEDITO DE LIMA - 873858746;  
Conferido por: LEVI RENAN SILVA DOS SANTOS - 002742613.

Eu, NATAL TRIBUNAL DE CONTAS DO ESTADO DO RIO G DO NORTE declaro ter recebido o seguinte da: A S R DA SILVA FILHO - SUPER VISÃO VISTORIAS AUTOMOTIVAS e CNPJ: 3592068000146 e compreendido todas as informações contidas neste laudo no ato da inspeção do veículo, concordando que quaisquer esclarecimentos futuros sobre as condições do veículo ora vistoriado somente poderão ser solicitados por mim. Não verificamos a procedência da informação de hodometro em nossas vistorias devido a inexistência de ferramentas que permitam 100% de assertividade.



**ASSOALHO CENTRAL**



**COMPARTIMENTO MOTOR**



**CAIXA DE AR DIR.**



**CAIXA DE AR ESQ.**



**ASSOALHO INT. PORTA MALAS**



**JUNÇÃO ASSOALHO/PAINEL TRAS**



**PAINEL DIANTEIRO**



**TRILHO COLUNA TRAS. DIR**



**TRILHO COLUNA TRAS. ESQ**



ANDECLEIBRO BENEDITO DE LIMA - 873858746  
Vistoriador

LEVI RENAN SILVA DOS SANTOS - 002742613  
Auxiliar Conferente

Eu, /NATAL TRIBUNAL DE CONTAS DO ESTADO DO RIO G DO NORTE declaro ter recebido o seguinte da: A S R DA SILVA FILHO - SUPER VISÃO VISTORIAS AUTOMOTIVAS e CNPJ: 35920680000146 e compreendido todas as informações contidas neste laudo no ato da inspeção do veículo, concordando que quaisquer esclarecimentos futuros sobre as condições do veículo ora vistoriado somente poderão ser solicitados por mim. Não verificamos a procedência da informação de hodometro em nossas vistorias devido a inexistência de ferramentas que permitam 100% de assertividade.

**SUPER VISÃO: SEGURANÇA PARA QUEM COMPRA. TRANQUILIDADE PARA QUEM VENDE!**

**DADOS GERAIS:**

DATA:	27/06/2022	STATUS:	APROVADO
CLIENTE:	NATAL TRIBUNAL DE CONTAS DO ESTADO DO RIO G DO NORTE	Nº DO LAUDO:	1833327
UNIDADE:	NATAL	VISTORIADOR:	ANDRÉ FELLIPE DA SILVA F

**DADOS DO VEICULO:**

FABRICANTE/MARCA:	FORD	MODELO/VERSÃO:	FOCUS
ANO FAB./MODELO:	2017 / 2018	COR:	PRETA
PLACA:	QNN0972	CIDADE:	NATAL
Nº DO CHASSI NO VEÍC.:	8AFSZZFFCJJ056928	Nº DO MOTOR NO VEÍC.:	U4DAJJ056928
Nº DO CHASSI NA BIN:	8AFSZZFFCJJ056928	Nº DO MOTOR NA BIN:	U4DAJJ056928
Nº DO CHASSI NO CRLV:	8AFSZZFFCJJ056928	Nº DO MOTOR NO CRLV:	U4DAJJ056928
Nº DO CÂMBIO NO VEÍC.:	obstruído	COMBUSTÍVEL:	FLEX
Nº DO CÂMBIO NA BIN:	n/c	KM:	52140

**1 - CONDIÇÃO DA NUMERAÇÃO DO CHASSI:**

- ✓ DENTRO DOS PADRÕES DO FABRICANTE

**2 - CONDIÇÃO DA NUMERAÇÃO DO MOTOR:**

- ✓ DENTRO DOS PADRÕES

**3 - CONDIÇÃO DA NUMERAÇÃO DO CÂMBIO:**

- ✓ NÃO CADASTRADA NA BIN
- ✓ OBSTRUÍDA / SEM ACESSO (ITEM EXCLUÍDO DE PARECER)

**4 - CONDIÇÕES DAS ETIQUETAS ETA:**

- ASSOALHO
- ✓ NÃO OBRIGATÓRIA
- BATENTE DA PORTA
- ✓ ORIGINAL / DENTRO DOS PADRÕES DO FABRICANTE
- COMPARTIMENTO DO MOTOR
- ✓ ORIGINAL / DENTRO DOS PADRÕES DO FABRICANTE

**5 - DATA DO CINTO DE SEGURANÇA:**

- DIANTEIRO DIREITO
- ✓ COMPATÍVEL COM O ANO DO VEÍCULO -
- DIANTEIRO ESQUERDO
- ✓ COMPATÍVEL COM O ANO DO VEÍCULO -
- TRASEIRO DIREITO
- ✓ COMPATÍVEL COM O ANO DO VEÍCULO -
- TRASEIRO ESQUERDO
- ✓ COMPATÍVEL COM O ANO DO VEÍCULO -

**6 - CONDIÇÃO DA GRAVAÇÃO DO CHASSI NOS VIDROS:**

- VIDRO DA PORTA DIANTEIRA DIREITA
- ✓ ORIGINAL / DENTRO DOS PADRÕES DO FABRICANTE -
- VIDRO DA PORTA DIANTEIRA ESQUERDA
- ✓ ORIGINAL / DENTRO DOS PADRÕES DO FABRICANTE -
- VIDRO DA PORTA TRASEIRA DIREITA
- ✓ ORIGINAL / DENTRO DOS PADRÕES DO FABRICANTE -
- VIDRO DA PORTA TRASEIRA ESQUERDA
- ✓ ORIGINAL / DENTRO DOS PADRÕES DO FABRICANTE -
- VIDRO DIANTEIRO (PARA-BRISA)
- ✓ ORIGINAL / DENTRO DOS PADRÕES DO FABRICANTE -
- VIDRO TRASEIRO (VIGIA)
- ✓ ORIGINAL / DENTRO DOS PADRÕES DO FABRICANTE -

**7 - CONDIÇÕES DA PLACA:**

- ✓ PLACA E TARJETA EM CONFORMIDADE

**8 - CONDIÇÕES DA ESTRUTURA DA CARROÇARIA:**

- ✓ APRESENTA AVARIAS E REPAROS QUE NÃO AFETAM A ESTRUTURA DA CARROÇARIA

**9 - REGISTRO E HISTÓRICO DE LEILÃO / SINISTRO / ROUBO E FURTO:**

- ✓ NENHUM REGISTRO ENCONTRADO

**OBSERVAÇÕES DO VEÍCULO:**

NADA CONSTA

**OBSERVAÇÕES GERAIS:**

O presente laudo possui caráter informativo de análise particular do veículo vistoriado, não substituindo a Perícia Oficial do Instituto de Criminalística - A unidade Super Visão prestadora de serviço abaixo descrita não se responsabiliza por quaisquer modificações posteriores a realização do laudo, baseados nos itens que contemplam esta vistoria, sendo que sua validade é no exato momento da vistoria - O status/resultado final do presente laudo segue o critério de avaliação desenvolvido pela Super Visão Perícias Vistorias Ltda, podendo este ser alterado a qualquer momento, sem prévia comunicação. A unidade Super Visão prestadora de serviço abaixo descrita, repassa na íntegra os dados fornecidos pela empresa de consulta/pesquisa, não se responsabilizando pelas informações dos mesmos. Informamos que as nomenclaturas dos resultados foram alteradas para Aprovado com Apontamento (substituindo a Ressalva) e Não Conforme (substituindo o Reprovado). Última revisão de Critérios: 11/03/19. Não nos responsabilizamos por eventuais divergências de Status ref. a esta revisão/atualização.

**Critério de avaliação da seguradoras:**

Ao receber este laudo, o cliente fica ciente que as companhias de seguro possuem seus próprios métodos e critérios de avaliação do risco para aceitação ou não de automóveis, por esse motivo informamos que o critério de avaliação da Super Visão bem como o resultado final da vistoria, independe da aceitação ou não da seguradora.



DOCUMENTO ASSINADO ELETRONICAMENTE COM FUNDAMENTO NO ART. 6º. 1º, DO DECRETO Nº 8.539, DE 8 DE OUTUBRO DE 2015 EM 27/06/2022 13:07:06 PM, CONFORME HORÁRIO OFICIAL DE BRASÍLIA, POR A S R DA SILVA FILHO - SUPER VISÃO VISTORIAS AUTOMOTIVAS. A autenticação deste documento pode ser conferida no site: <https://www.supervisao.com/>

Responsável técnico pelo laudo: ANDRÉ FELLIPE DA SILVA FERREIRA - 002837888;  
Conferido por: LEVI RENAN SILVA DOS SANTOS - 002742613.

Eu, NATAL TRIBUNAL DE CONTAS DO ESTADO DO RIO G DO NORTE declaro ter recebido o seguinte da: A S R DA SILVA FILHO - SUPER VISÃO VISTORIAS AUTOMOTIVAS e CNPJ: 35920680000146 e compreendido todas as informações contidas neste laudo no ato da inspeção do veículo, concordando que quaisquer esclarecimentos futuros sobre as condições do veículo ora vistoriado somente poderão ser solicitados por mim. Não verificamos a procedência da informação de hodometro em nossas vistorias devido a inexistência de ferramentas que permitam 100% de assertividade.





FOTOGRAFIAS DO LAUDO: 1833327

CHASSI



MOTOR



FRENTE



TRASEIRA



PLACA



DATA DO CINTO DE SEGURANÇA



CÂMBIO



ETIQUETA ETA MOTOR



KM



DOCUMENTO ASSINADO ELETRONICAMENTE COM FUNDAMENTO NO ART. 6º. 1º, DO DECRETO Nº 8.539, DE 8 DE OUTUBRO DE 2015 EM 27/06/2022 13:07:07 PM, CONFORME HORÁRIO OFICIAL DE BRÁSILIA, POR A S R DA SILVA FILHO - SUPER VISÃO VISTORIAS AUTOMOTIVAS. A autenticação deste documento pode ser conferida no site: <https://www.supervisao.com/>

Responsável técnico pelo laudo: ANDRÉ FELLIPE DA SILVA FERREIRA - 002837888;  
Conferido por: LEVI RENAN SILVA DOS SANTOS - 002742613.

Eu, NATAL TRIBUNAL DE CONTAS DO ESTADO DO RIO G DO NORTE declaro ter recebido o seguinte da: A S R DA SILVA FILHO - SUPER VISÃO VISTORIAS AUTOMOTIVAS e CNPJ: 3592068000146 e compreendido todas as informações contidas neste laudo no ato da inspeção do veículo, concordando que quaisquer esclarecimentos futuros sobre as condições do veículo ora vistoriado somente poderão ser solicitados por mim. Não verificamos a procedência da informação de hodometro em nossas vistorias devido a inexistência de ferramentas que permitam 100% de assertividade.



FOTOGRAFIAS DO LAUDO: 1833327

LACRE



FOTO ETA COLUNA



TORRE AMORT DIANT / DIREITA



TORRE AMORT DIANT / ESQUERDA



LONGARINA DIANT / DIREITA



LONGARINA DIANT / ESQUER



LONGARINA TRASEIRA / DIREITA



LONGARINA TRASEIRA / ESQUERDA



GRAVAÇÃO DO VIDRO



PROTEGIDO POR  
**SUPER VISÃO**

DOCUMENTO ASSINADO ELETRONICAMENTE COM FUNDAMENTO NO ART. 6º. 1º, DO DECRETO Nº 8.539, DE 8 DE OUTUBRO DE 2015 EM 27/06/2022 13:07:07 PM, CONFORME HORÁRIO OFICIAL DE BRÁSILIA, POR A S R DA SILVA FILHO - SUPER VISÃO VISTORIAS AUTOMOTIVAS. A autenticação deste documento pode ser conferida no site: <https://www.supervisao.com/>

Responsável técnico pelo laudo: ANDRÉ FELLIPE DA SILVA FERREIRA - 002837888;  
Conferido por: LEVI RENAN SILVA DOS SANTOS - 002742613.

Eu, NATAL TRIBUNAL DE CONTAS DO ESTADO DO RIO G DO NORTE declaro ter recebido o seguinte da: A S R DA SILVA FILHO - SUPER VISÃO VISTORIAS AUTOMOTIVAS e CNPJ: 3592068000146 e compreendo todas as informações contidas neste laudo no ato da inspeção do veículo, concordando que quaisquer esclarecimentos futuros sobre as condições do veículo ora vistoriado somente poderão ser solicitados por mim. Não verificamos a procedência da informação de hodometro em nossas vistorias devido a inexistência de ferramentas que permitam 100% de assertividade.





**DADOS GERAIS:**

DATA:	27/06/2022	Nº DO LAUDO:	1833327
CLIENTE:	NATAL TRIBUNAL DE CONTAS	UNIDADE:	NATAL
UNIDADE:	NATAL	VISTORIADOR:	ANDRÉ FELLIPE DA SILVA F

**DADOS DO VEICULO:**

FABRICANTE/MARCA:	FORD	MODELO/VERSÃO:	FOCUS
ANO FAB./MODELO:	2017 / 2018	COR:	PRETA

**LAUDO DE VISTORIA COMPLEMENTAR:**

**ACESSÓRIOS E EQUIPAMENTOS:**

ITEM	ITEM
✓ CÂMBIO AUTOMÁTICO	✓ CHAVE RESERVA
✓ DIREÇÃO HIDRÁULICA/ELÉTRICA	✓ MANUAL DO VEÍCULO
✓ RETROVISORES ELÉTRICOS	✓ CHAVE DE RODA
✓ ACEND. DE CIGARROS	✓ PILOTO AUTOMÁTICO
✓ ALARME	✓ AR CONDICIONADO
✓ AR QUENTE	✓ TRAVAS ELÉTRICAS
✓ CD PLAYER	✓ TÉRMICO TRASEIRO
✓ ESTEPE	✓ ANTENA
✓ MACACO	✓ COMP. DE BORDO
✓ RÁDIO	✓ TAPETES
✓ VIDROS ELÉTRICOS	✓ TRIÂNGULO
✓ AIR BAG MOTORISTA	



DOCUMENTO ASSINADO ELETRONICAMENTE COM FUNDAMENTO NO ART. 6º. 1º, DO DECRETO Nº 8.539, DE 8 DE OUTUBRO DE 2015 EM 27/06/2022 13:07:07 PM, CONFORME HORÁRIO OFICIAL DE BRÁSILIA, POR A S R DA SILVA FILHO - SUPER VISÃO VISTORIAS AUTOMOTIVAS. A autenticação deste documento pode ser conferida no site: <https://www.supervisao.com/>

Responsável técnico pelo laudo: ANDRÉ FELLIPE DA SILVA FERREIRA - 002837888;  
Conferido por: LEVI RENAN SILVA DOS SANTOS - 002742613.

Eu, NATAL TRIBUNAL DE CONTAS DO ESTADO DO RIO G DO NORTE declaro ter recebido o seguinte da: A S R DA SILVA FILHO - SUPER VISÃO VISTORIAS AUTOMOTIVAS e CNPJ: 35920680000146 e compreendido todas as informações contidas neste laudo no ato da inspeção do veículo, concordando que quaisquer esclarecimentos futuros sobre as condições do veículo ora vistoriado somente poderão ser solicitados por mim. Não verificamos a procedência da informação de hodometro em nossas vistorias devido a inexistência de ferramentas que permitam 100% de assertividade.



Número do Laudo: 1833327

PAINEL GERAL



ACABAMENTO P.E.



ACABAMENTO P.D



BANCO TRASEIRO



PNEUS/RODAS DIANTEIRO E.



PNEUS/RODAS TRASEIRO E.



PNEUS/RODAS TRASEIRO D.



PNEUS/RODAS DIANTEIRO D.



PNEU ESTEPE



PROTEGIDO POR  
**SUPER VISÃO**

DOCUMENTO ASSINADO ELETRONICAMENTE COM FUNDAMENTO NO ART. 6º. 1º, DO DECRETO Nº 8.539, DE 8 DE OUTUBRO DE 2015 EM 27/06/2022 13:07:07 PM, CONFORME HORÁRIO OFICIAL DE BRÁSILIA, POR A S R DA SILVA FILHO - SUPER VISÃO VISTORIAS AUTOMOTIVAS. A autenticação deste documento pode ser conferida no site: <https://www.supervisao.com/>

Responsável técnico pelo laudo: ANDRÉ FELLIPE DA SILVA FERREIRA - 002837888;  
Conferido por: LEVI RENAN SILVA DOS SANTOS - 002742613.

Eu, NATAL TRIBUNAL DE CONTAS DO ESTADO DO RIO G DO NORTE declaro ter recebido o seguinte da: A S R DA SILVA FILHO - SUPER VISÃO VISTORIAS AUTOMOTIVAS e CNPJ: 3592068000146 e compreendido todas as informações contidas neste laudo no ato da inspeção do veículo, concordando que quaisquer esclarecimentos futuros sobre as condições do veículo ora vistoriado somente poderão ser solicitados por mim. Não verificamos a procedência da informação de hodometro em nossas vistorias devido a inexistência de ferramentas que permitam 100% de assertividade.



**ASSOALHO CENTRAL**

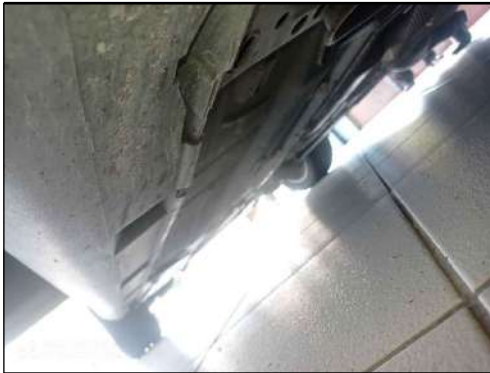

**COMPARTIMENTO MOTOR**



**CAIXA DE AR DIR.**



**CAIXA DE AR ESQ.**



**ASSOALHO INT. PORTA MALAS**



**JUNÇÃO ASSOALHO/PAINEL TRAS**



**PAINEL DIANTEIRO**



**TRILHO COLUNA TRAS. DIR**



**TRILHO COLUNA TRAS. ESQ**



ANDRÉ FELLIPE DA SILVA FERREIRA - 002837888  
Vistoriador

LEVI RENAN SILVA DOS SANTOS - 002742613  
Auxiliar Conferente

Eu, /NATAL TRIBUNAL DE CONTAS DO ESTADO DO RIO G DO NORTE declaro ter recebido o seguinte da: A S R DA SILVA FILHO - SUPER VISÃO VISTORIAS AUTOMOTIVAS e CNPJ: 35920680000146 e compreendido todas as informações contidas neste laudo no ato da inspeção do veículo, concordando que quaisquer esclarecimentos futuros sobre as condições do veículo ora vistoriado somente poderão ser solicitados por mim. Não verificamos a procedência da informação de hodometro em nossas vistorias devido a inexistência de ferramentas que permitam 100% de assertividade.

**SUPER VISÃO: SEGURANÇA PARA QUEM COMPRA. TRANQUILIDADE PARA QUEM VENDE!**

**DADOS GERAIS:**

DATA:	24/06/2022	STATUS:	<b>APROVADO</b>
CLIENTE:	NATAL TRIBUNAL DE CONTAS DO ESTADO DO RIO G DO NORTE	Nº DO LAUDO:	1830283
UNIDADE:	NATAL	VISTORIADOR:	ANDECLEIBRO BENEDITO DE

**DADOS DO VEICULO:**

FABRICANTE/MARCA:	FORD	MODELO/VERSÃO:	FORD
ANO FAB./MODELO:	2017 / 2018	COR:	FOCUS
PLACA:	QNO4079	CIDADE:	NATAL
Nº DO CHASSI NO VEÍC.:	8AFSZZFFCJJ056919	Nº DO MOTOR NO VEÍC.:	U4DAJJ056919
Nº DO CHASSI NA BIN:	8AFSZZFFCJJ056919	Nº DO MOTOR NA BIN:	U4DAJJ056919
Nº DO CHASSI NO CRLV:	8AFSZZFFCJJ056919	Nº DO MOTOR NO CRLV:	U4DAJJ056919
Nº DO CÂMBIO NO VEÍC.:	OBSTRUÍDO	COMBUSTÍVEL:	FLEX
Nº DO CÂMBIO NA BIN:	N/C	KM:	43838

**1 - CONDIÇÃO DA NUMERAÇÃO DO CHASSI:**

- ✓ DENTRO DOS PADRÕES DO FABRICANTE

**2 - CONDIÇÃO DA NUMERAÇÃO DO MOTOR:**

- ✓ DENTRO DOS PADRÕES

**3 - CONDIÇÃO DA NUMERAÇÃO DO CÂMBIO:**

- ✓ NÃO CADASTRADA NA BIN
- ✓ OBSTRUÍDA / SEM ACESSO (ITEM EXCLUÍDO DE PARECER)

**4 - CONDIÇÕES DAS ETIQUETAS ETA:**

- ASSOALHO
- ✓ NÃO OBRIGATÓRIA
- BATENTE DA PORTA
- ✓ ORIGINAL / DENTRO DOS PADRÕES DO FABRICANTE
- COMPARTIMENTO DO MOTOR
- ✓ ORIGINAL / DENTRO DOS PADRÕES DO FABRICANTE

**5 - DATA DO CINTO DE SEGURANÇA:**

- DIANTEIRO DIREITO
- ✓ COMPATÍVEL COM O ANO DO VEÍCULO -
- DIANTEIRO ESQUERDO
- ✓ COMPATÍVEL COM O ANO DO VEÍCULO -
- TRASEIRO DIREITO
- ✓ COMPATÍVEL COM O ANO DO VEÍCULO -
- TRASEIRO ESQUERDO
- ✓ COMPATÍVEL COM O ANO DO VEÍCULO -

**6 - CONDIÇÃO DA GRAVAÇÃO DO CHASSI NOS VIDROS:**

- VIDRO DA PORTA DIANTEIRA DIREITA
- ✓ ORIGINAL / DENTRO DOS PADRÕES DO FABRICANTE -
- VIDRO DA PORTA DIANTEIRA ESQUERDA
- ✓ ORIGINAL / DENTRO DOS PADRÕES DO FABRICANTE -
- VIDRO DA PORTA TRASEIRA DIREITA
- ✓ ORIGINAL / DENTRO DOS PADRÕES DO FABRICANTE -
- VIDRO DA PORTA TRASEIRA ESQUERDA
- ✓ ORIGINAL / DENTRO DOS PADRÕES DO FABRICANTE -
- VIDRO DIANTEIRO (PARA-BRISA)
- ✓ ORIGINAL / DENTRO DOS PADRÕES DO FABRICANTE -
- VIDRO TRASEIRO (VIGIA)
- ✓ ORIGINAL / DENTRO DOS PADRÕES DO FABRICANTE -

**7 - CONDIÇÕES DA PLACA:**

- ✓ PLACA E TARJETA EM CONFORMIDADE

**8 - CONDIÇÕES DA ESTRUTURA DA CARROÇARIA:**

- ✓ APRESENTA AVARIAS E REPAROS QUE NÃO AFETAM A ESTRUTURA DA CARROÇARIA

**9 - REGISTRO E HISTÓRICO DE LEILÃO / SINISTRO / ROUBO E FURTO:**

- ✓ NENHUM REGISTRO ENCONTRADO

**OBSERVAÇÕES DO VEÍCULO:**

NADA CONSTA

**OBSERVAÇÕES GERAIS:**

O presente laudo possui caráter informativo de análise particular do veículo vistoriado, não substituindo a Perícia Oficial do Instituto de Criminalística - A unidade Super Visão prestadora de serviço abaixo descrita não se responsabiliza por quaisquer modificações posteriores a realização do laudo, baseados nos itens que contemplam esta vistoria, sendo que sua validade é no exato momento da vistoria - O status/resultado final do presente laudo segue o critério de avaliação desenvolvido pela Super Visão Perícias Vistorias Ltda, podendo este ser alterado a qualquer momento, sem prévia comunicação. A unidade Super Visão prestadora de serviço abaixo descrita, repassa na íntegra os dados fornecidos pela empresa de consulta/pesquisa, não se responsabilizando pelas informações dos mesmos. Informamos que as nomenclaturas dos resultados foram alteradas para Aprovado com Apontamento (substituindo a Ressalva) e Não Conforme (substituindo o Reprovado). Última revisão de Critérios: 11/03/19. Não nos responsabilizamos por eventuais divergências de Status ref. a esta revisão/atualização.

**Critério de avaliação da seguradoras:**

Ao receber este laudo, o cliente fica ciente que as companhias de seguro possuem seus próprios métodos e critérios de avaliação do risco para aceitação ou não de automóveis, por esse motivo informamos que o critério de avaliação da Super Visão bem como o resultado final da vistoria, independe da aceitação ou não da seguradora.



DOCUMENTO ASSINADO ELETRONICAMENTE COM FUNDAMENTO NO ART. 6º. 1º, DO DECRETO Nº 8.539, DE 8 DE OUTUBRO DE 2015 EM 24/06/2022 12:15:08 PM, CONFORME HORÁRIO OFICIAL DE BRASÍLIA, POR A S R DA SILVA FILHO - SUPER VISÃO VISTORIAS AUTOMOTIVAS. A autenticação deste documento pode ser conferida no site: <https://www.supervisao.com/>

Responsável técnico pelo laudo: ANDECLEIBRO BENEDITO DE LIMA - 873858746;  
Conferido por: LEVI RENAN SILVA DOS SANTOS - 002742613.

Eu, NATAL TRIBUNAL DE CONTAS DO ESTADO DO RIO G DO NORTE declaro ter recebido o seguinte da: A S R DA SILVA FILHO - SUPER VISÃO VISTORIAS AUTOMOTIVAS e CNPJ: 35920680000146 e compreendido todas as informações contidas neste laudo no ato da inspeção do veículo, concordando que quaisquer esclarecimentos futuros sobre as condições do veículo ora vistoriado somente poderão ser solicitados por mim. Não verificamos a procedência da informação de hodometro em nossas vistorias devido a inexistência de ferramentas que permitam 100% de assertividade.





**FOTOGRAFIAS DO LAUDO: 1830283**

**CHASSI**



**MOTOR**



**FRENTE**



**TRASEIRA**



**PLACA**



**DATA DO CINTO DE SEGURANÇA**



**CÂMBIO**



**ETIQUETA ETA MOTOR**



**KM**



DOCUMENTO ASSINADO ELETRONICAMENTE COM FUNDAMENTO NO ART. 6º, 1º, DO DECRETO Nº 8.539, DE 8 DE OUTUBRO DE 2015 EM 24/06/2022 12:15:09 PM, CONFORME HORÁRIO OFICIAL DE BRÁSILIA, POR A S R DA SILVA FILHO - SUPER VISÃO VISTORIAS AUTOMOTIVAS. A autenticação deste documento pode ser conferida no site: <https://www.supervisao.com/>

Responsável técnico pelo laudo: ANDECLEIBRO BENEDITO DE LIMA - 873858746;  
Conferido por: LEVI RENAN SILVA DOS SANTOS - 002742613.

Eu, NATAL TRIBUNAL DE CONTAS DO ESTADO DO RIO G DO NORTE declaro ter recebido o seguinte da: A S R DA SILVA FILHO - SUPER VISÃO VISTORIAS AUTOMOTIVAS e CNPJ: 35920680000146 e compreendido todas as informações contidas neste laudo no ato da inspeção do veículo, concordando que quaisquer esclarecimentos futuros sobre as condições do veículo ora vistoriado somente poderão ser solicitados por mim. Não verificamos a procedência da informação de hodometro em nossas vistorias devido a inexistência de ferramentas que permitam 100% de assertividade.



FOTOGRAFIAS DO LAUDO: 1830283

LACRE



FOTO ETA COLUNA



TORRE AMORT DIANT / DIREITA



TORRE AMORT DIANT / ESQUERDA



LONGARINA DIANT / DIREITA



LONGARINA DIANT / ESQUER



LONGARINA TRASEIRA / DIREITA



LONGARINA TRASEIRA / ESQUERDA



GRAVAÇÃO DO VIDRO



PROTEGIDO POR  
**SUPER VISÃO**

DOCUMENTO ASSINADO ELETRONICAMENTE COM FUNDAMENTO NO ART. 6º. 1º, DO DECRETO Nº 8.539, DE 8 DE OUTUBRO DE 2015 EM 24/06/2022 12:15:09 PM, CONFORME HORÁRIO OFICIAL DE BRÁSILIA, POR A S R DA SILVA FILHO - SUPER VISÃO VISTORIAS AUTOMOTIVAS. A autenticação deste documento pode ser conferida no site: <https://www.supervisao.com/>

Responsável técnico pelo laudo: ANDECLEIBRO BENEDITO DE LIMA - 873858746;  
Conferido por: LEVI RENAN SILVA DOS SANTOS - 002742613.

Eu, NATAL TRIBUNAL DE CONTAS DO ESTADO DO RIO G DO NORTE declaro ter recebido o seguinte da: A S R DA SILVA FILHO - SUPER VISÃO VISTORIAS AUTOMOTIVAS e CNPJ: 3592068000146 e compreendido todas as informações contidas neste laudo no ato da inspeção do veículo, concordando que quaisquer esclarecimentos futuros sobre as condições do veículo ora vistoriado somente poderão ser solicitados por mim. Não verificamos a procedência da informação de hodometro em nossas vistorias devido a inexistência de ferramentas que permitam 100% de assertividade.



**DADOS GERAIS:**

DATA:	24/06/2022	Nº DO LAUDO:	1830283
CLIENTE:	NATAL TRIBUNAL DE CONTAS	VISTORIADOR:	ANDECLEIBRO BENEDITO DE
UNIDADE:	NATAL		

**DADOS DO VEICULO:**

FABRICANTE/MARCA:	FORD	MODELO/VERSÃO:	FORD
ANO FAB./MODELO:	2017 / 2018	COR:	FOCUS

**LAUDO DE VISTORIA COMPLEMENTAR:****ACESSÓRIOS E EQUIPAMENTOS:**

ITEM	ITEM
✓ CÂMBIO AUTOMÁTICO	✓ MANUAL DO VEÍCULO
✓ DIREÇÃO HIDRÁULICA/ELÉTRICA	✓ CHAVE DE RODA
✓ RETROVISORES ELÉTRICOS	✓ PILOTO AUTOMÁTICO
✓ ACEND. DE CIGARROS	✓ RODAS DE LIGA LEVE
✓ ALARME	✓ VIDROS VERDES
✓ CD PLAYER	✓ AR CONDICIONADO
✓ ESTEPE	✓ TRAVAS ELÉTRICAS
✓ MACACO	✓ TÉRMICO TRASEIRO
✓ VIDROS ELÉTRICOS	✓ AIR BAG PASSAGEIRO
✓ AIR BAG MOTORISTA	✓ ANTENA
	✓ COMP. DE BORDO
	✓ FAROL DE MILHA
	✓ TAPETES
	✓ TRIÂNGULO



DOCUMENTO ASSINADO ELETRONICAMENTE COM FUNDAMENTO NO ART. 6º. 1º, DO DECRETO Nº 8.539, DE 8 DE OUTUBRO DE 2015 EM **24/06/2022 12:15:10 PM**, CONFORME HORÁRIO OFICIAL DE BRÁSILIA, POR A S R DA SILVA FILHO - SUPER VISÃO VISTORIAS AUTOMOTIVAS. A autenticação deste documento pode ser conferida no site: <https://www.supervisao.com/>

Responsável técnico pelo laudo: ANDECLEIBRO BENEDITO DE LIMA - 873858746;  
Conferido por: LEVI RENAN SILVA DOS SANTOS - 002742613.

Eu, NATAL TRIBUNAL DE CONTAS DO ESTADO DO RIO G DO NORTE declaro ter recebido o seguinte da: A S R DA SILVA FILHO - SUPER VISÃO VISTORIAS AUTOMOTIVAS e CNPJ: 35920680000146 e compreendido todas as informações contidas neste laudo no ato da inspeção do veículo, concordando que quaisquer esclarecimentos futuros sobre as condições do veículo ora vistoriado somente poderão ser solicitados por mim. Não verificamos a procedência da informação de hodometro em nossas vistorias devido a inexistência de ferramentas que permitam 100% de assertividade.



Número do Laudo: 1830283

PAINEL GERAL



ACABAMENTO P.E.



ACABAMENTO P.D



BANCO TRASEIRO

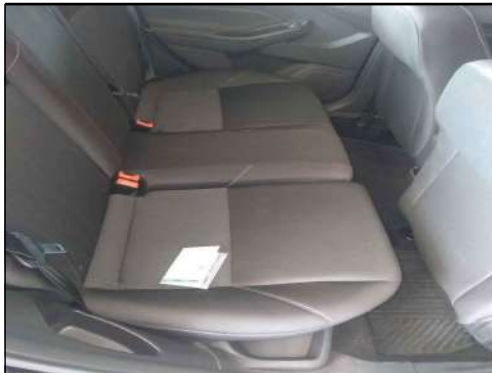

PNEUS/RODAS DIANTEIRO E.



PNEUS/RODAS TRASEIRO E.



PNEUS/RODAS TRASEIRO D.



PNEUS/RODAS DIANTEIRO D.



PNEU ESTEPE



PROTEGIDO POR  
**SUPER VISÃO**

DOCUMENTO ASSINADO ELETRONICAMENTE COM FUNDAMENTO NO ART. 6º. 1º, DO DECRETO Nº 8.539, DE 8 DE OUTUBRO DE 2015 EM 24/06/2022 12:15:10 PM, CONFORME HORÁRIO OFICIAL DE BRÁSILIA, POR A S R DA SILVA FILHO - SUPER VISÃO VISTORIAS AUTOMOTIVAS. A autenticação deste documento pode ser conferida no site: <https://www.supervisao.com/>

Responsável técnico pelo laudo: ANDECLEIBRO BENEDITO DE LIMA - 873858746;  
Conferido por: LEVI RENAN SILVA DOS SANTOS - 002742613.

Eu, NATAL TRIBUNAL DE CONTAS DO ESTADO DO RIO G DO NORTE declaro ter recebido o seguinte da: A S R DA SILVA FILHO - SUPER VISÃO VISTORIAS AUTOMOTIVAS e CNPJ: 35920680000146 e compreendido todas as informações contidas neste laudo no ato da inspeção do veículo, concordando que quaisquer esclarecimentos futuros sobre as condições do veículo ora vistoriado somente poderão ser solicitados por mim. Não verificamos a procedência da informação de hodometro em nossas vistorias devido a inexistência de ferramentas que permitam 100% de assertividade.



**ASSOALHO CENTRAL**



**COMPARTIMENTO MOTOR**



**CAIXA DE AR DIR.**



**CAIXA DE AR ESQ.**



**ASSOALHO INT. PORTA MALAS**



**JUNÇÃO ASSOALHO/PAINEL TRAS**



**PAINEL DIANTEIRO**



**TRILHO COLUNA TRAS. DIR**



**TRILHO COLUNA TRAS. ESQ**



ANDECLEIBRO BENEDITO DE LIMA - 873858746  
Vistoriador

LEVI RENAN SILVA DOS SANTOS - 002742613  
Auxiliar Conferente

Eu, /NATAL TRIBUNAL DE CONTAS DO ESTADO DO RIO G DO NORTE declaro ter recebido o seguinte da: A S R DA SILVA FILHO - SUPER VISÃO VISTORIAS AUTOMOTIVAS e CNPJ: 35920680000146 e compreendido todas as informações contidas neste laudo no ato da inspeção do veículo, concordando que quaisquer esclarecimentos futuros sobre as condições do veículo ora vistoriado somente poderão ser solicitados por mim. Não verificamos a procedência da informação de hodometro em nossas vistorias devido a inexistência de ferramentas que permitam 100% de assertividade.

**SUPER VISÃO: SEGURANÇA PARA QUEM COMPRA. TRANQUILIDADE PARA QUEM VENDE!**